Saison 2006/2007
Ausgabe 8

TSV*Kibitz*

TSV HEIDECK

Meine private Altersvorsorge hat sich ganz schön bezahlt gemacht. Und ich lass' es mir jetzt mal so richtig gut gehen!

Private Altersvorsorge – Nehmen Sie Ihre Zukunft jetzt in die Hand, damit Sie auch später finanziell unabhängig sind. Sprechen Sie mit uns. Gemeinsam planen wir Ihre individuelle Altersvorsorge nach dem « Wir machen den Weg frei » Prinzip.

Raiffeisenbank Hilpoltstein eG

-Geschäftsstelle Heideck-
Marktplatz 14, 91180 Heideck
www.raiba-hilpoltstein.de

Unsere Abteilungen

Abteilungsleiter:
Detlef Mosberger
Fichtenmühler Straße 28
91180 Heideck
Telefon 09177 / 755

Spielleiter:
Harald Semrau
Klosterfeldstr. 9
91180 Heideck
Telefon 09177 / 48 58 38
Mobil 0160 / 90 30 79 16

Jugendleiter:
Franz Eigner
Tautenwind 15
91180 Heideck
Telefon 09177 / 908 04

Kassenwart:
Wolfgang Stauber
Buchenstraße 8
91180 Heideck
Telefon 09177 / 14 15

Trainer Senioren:
Jürgen Zwickel
Bogenstraße 23
91180 Heideck
Telefon 09177 / 13 38
Mobil 0172 / 814 70 27

Training Senioren:
Dienstag und Freitag
19.00 - 21.00 Uhr

Training AH:
Mittwoch
19.30 Uhr - 21.00 Uhr
Riccardo Kupsch
09177 / 489 94

Training A-Jugend:
Mittwoch 19.00 - 21.00 Uhr
Franz Eigner
09177 / 908 04

Training B-Jugend:
Donnerstag 19.00 - 20.00 Uhr
Andreas Dittl
09177 / 14 54

Training C-Jugend:
Dienstag 17.30 - 19.00 Uhr
Peter Stamminger
09177 / 906 40

Training D-Jugend:
Donnerstag 17.30 - 19.00 Uhr
Ernst Fürsich
09177 / 278

Training E1+E2-Jugend:
Mittwoch 17.30 - 19.00 Uhr
Andreas Kaiser
09177 / 48 71 75
Jürgen Rohmer
09177 / 48 70 48

Training F1+F2-Jugend:
Dienstag 17.00 - 18.30 Uhr
Riccardo Kupsch
09177 / 489 94
Uwe Rupp
Georg Wohlmuth

Training G-Jugend:
Montag 17.00 - 18.00 Uhr
Hans-Jürgen Wohlmuth
Daniel Frohnert

Interview mit Meiko Hellfaier

Nachgefragt

Aus aktuellem Anlass ist es dem TSVKibitz gelungen, dem neuen Vorstandsvorsitzenden Meiko Hellfaier ein paar Fragen zu stellen.

Am Anfang kurz etwas zur Person...?

Name ist ja bekannt, ich bin 42 Jahre alt, verheiratet, 2 Kinder und lebe seit 12 Jahren in Heideck. Gebürtig bin ich aus Westfalen, also ein „Zugereister".
Ich bin Vertriebsleiter in einem Unternehmen, das sich mit dem Thema Kundenbindung beschäftigt.

Wie sind sie denn zum Amt des Vorstandsvorsitzenden des TSV gekommen? Wie die Jungfrau zum Kind? Denn der Fußballabteilung sind sie ja bis jetzt noch nicht bekannt... oder doch?

Ich bin schon einige Jahre im Verein und habe mich über dieses oder jenes geärgert. Aber, man kann entweder nur meckern, oder aber selber Verantwortung übernehmen um Dinge zu verändern.

Was hält Ihre Familie von der Entscheidung, sich dieser Aufgabe zu witmen?

Anfangs war meine Frau überhaupt nicht begeistert von der Idee, da ich ja schon das Amt des Sportwartes in der Tennisabteilung ausübe, und eine Handball-Jugendmannschaft in Hilpoltstein trainiere. Jetzt steht sie aber mittlerweile hinter der Entscheidung.

Welche Ziele haben sie sich als Vereinsspitze gesteckt?

Das ist schwer zu beantworten. Das Kernziel ist es, und das möchte ich mit den Verantwortlichen schnellstmöglich realisieren, den Verein wieder zu einem „Gesamtverein" zu machen. Soll heißen, daß der Verein nicht nur über seine Abteilungen in der Öffentlichkeit stattfindet, sondern auch als TSV.

Was möchten Sie konkret verändern?

Diese Frage kann ich Ihnen erst kommende Woche beantworten, da ich die anstehenden kurzfristigen Veränderungen erst der

Vorstandschaft abstimmen möchte. Bitte um Verständnis.

Gibt es hierzu Aufgabengebiete bei denen sich die Fußballer einbringen können?

Es werden grundsätzlich Aufgabengebiete neu verteilt. Bei meiner Vision einer funktionierenden Einheit, müssen gewisse Tätigkeiten einfach auf mehrere Köpfe verteilt werden. Hierüber habe ich auch schon in Ansätzen mit Detlef Mosberger gesprochen.

Abschließend ist zu sagen: Ich habe ein nicht einfaches Amt übernommen, aber ich freue mich auf die anstehenden Aufgaben und bin mir sicher, daß wir gemeinsam eine Menge bewegen können.

Auch der TSVkibitz sagt danke für das Interview und wir bleiben am „Ball". Fortsetzung folgt, wie es so schön heißt.

mode&mehr

Damenmode (Gr. 34 - 56)
Italienische Mode
Herrenmode
Jeans
Strümpfe, Unterwäsche

Kurzwaren
Accessoires
Schmuck
Geschenkartikel
Exclusive Parfums

Tolle Sonderangebote zur Eröffnung

Alles, was das Herz begehrt!

Mode und Mehr, Mohr und Borgemeister GbR
Inh. Carmen Mohr und Cornelia Borgemeister
Hauptstraße 38
91180 Heideck
Tel. 09177/485804

Öffnungszeiten:
Montag bis Freitag 9.00 - 12.30 Uhr
14.00 bis 18.00 Uhr
Samstag 9.00 bis 13.00 Uhr

Sparkassen-Finanzgruppe

Schneller ans Ziel mit dem Sparkassen-Finanzkonzept.

Sicherheit, Altersvorsorge, Vermögen.

Sparkasse
Mittelfranken-Süd
Schwabach · Roth · Weißenburg

Sie wollen Richtung Zukunft starten? Gemeinsam bestimmen wir zuerst mit dem Finanz-Check Ihre Position und legen dann mit dem Sparkassen-Finanzkonzept Ihren individuellen Kurs fest. So bringen wir Sie auf dem schnellsten Weg an Ihr Ziel. Mehr Informationen dazu erhalten Sie bei uns oder unter: www.sparkasse-mittelfranken-sued.de. **Wenn´s um Geld geht - Sparkasse-Mittelfranken-Süd.**

HOLZ UND DESIGN G. A. WURM

Innenausbau und Objekteinrichtungen

Gaststätten · Praxen · Ladenbau · Banken

Liebenstadt Nr. 73 · 91180 Heideck · Tel. (0 91 77) 49 49-0 · Fax 49 49-30

Rhetoriklegenden des deutschen Fußballs

„Da hab ich gedacht, da tu ich ihn ihm rein
in ihn ihm sein Tor."
Kopfballungeheuer Horst Hrubesch

„Uns steht ein hartes Programm ins Gesicht"
Ex-Lautern Trainer Andy Brehme

„Dann kam das Elfmeterschießen.
Wir hatten alle die Hosen voll, aber bei mir lief's ganz flüssig."
Paul Breitner, Weltmeister von 1974

„In einem Jahr hab ich mal 15 Monate durchgespielt"
Franz Beckenbauer über seine Zeit als Spieler

„Mir ist egal, ob einer Brasilianer, Pole, Kroate, Nord- oder Süddeutscher ist. Die Leistung entscheidet und nicht irgendeine Blutgruppe."
Früherer Bayer-Trainer Christoph Daum

Aus erster Quelle...

Hallo liebe Fans!!

Langsam geht die diesjährige Saison dem Ende entgegen. Drei Spieltage vor Schluss stehen wir auf einem Tabellenplatz unter den ersten fünf! Damit sind wir absolut in der Tabellenregion, die wir uns auch vor der Saison zum Ziel gesetzt haben! Das zeigt auch, dass die Mannschaft sich wieder weiterentwickelt hat und eine gute und engagierte Runde spielt. Und auch bei der 2. Mannschaft ist eine positive Entwicklung feststellbar;
Auch hier werden wir mit einem Platz im vorderen Tabellendrittel die Saison abschliessen! An dieser Stelle ein Dankeschön an jeden Spieler für das zuverlässige Mitziehen!
Leider werden wir in den letzten Spielen etwas vom Verletzungspech verfolgt. So fallen mit Christian Jung, Florian Thaler, Francisco Quartarone und Benjamin Rückert gleich vier Spieler schon längerfristig aus! Christian Jung und Florian Thaler werden erst in der neuen Saison wieder ins Geschehen eingreifen, bei Francicso Quartarone und Benjamin Rückert hoffe ich, dass es für einen Einsatz in dieser Saison noch reicht.

Für die verbleibenden Spiele gilt es natürlich, den bisher guten Gesamteindruck zu bestätigen und noch entsprechend aufzutreten. Ich bin jedoch sicher, dass uns das mit beiden Mannschaften gelingen wird.
Zudem ist es für uns jetzt natürlich wichtig, die kommende Saison 07/08 zu planen und zu organisieren! Ich bin mir auch hier sicher, dass wir auch dann wieder einen guten Gesamtkader haben werden, mit dem wir unsere dann neu gesteckten Ziele erreichen werden.
Dazu brauchen wir dann natürlich auch wieder die positive Unterstützung unserer Fans!!
Für diese bisherige und auch zukünftige Unterstützung und Begleitung an alle Fans ein herzliches Dankeschön!!

Und jetzt wünsche ich allen einen guten Saisonabschluss, eine „erholsame Pause“ und eine gute, erfolgreiche neue Saison 2007/2008!!

Jürgen Zwickel

BÄCKEREI KONDITOREI

Schmidt

Der Natur auf der Spur!

Heidecker Bauernbrot

... mit hauseigenem Natursauerteig

... nach original Bäcker Schmidt Rezeptur

... jährlich Gold prämiert

Deshalb: Die Garantie für den natürlich urgesunden Brotgenuß bei Ihrem Bäcker

Schmidt

Unser Tip im Sommer:

Schmidt`s hausgemachtes Eis ein echter Genuß!

Backen aus Leidenschaft!

Abgeräumt

D-Junioren deklassieren schärfsten Verfolger

(mm) Mit 5:0 (2:0) deklassierten die D-Junioren des TSV Heideck am vergangenen Samstag ihre schärfsten Verfolger vom 1. FC Pleinfeld und näherten sich damit in großen Schritten dem Saisonziel Meisterschaft in der Kreisgruppe Jura 6.

Bei etwas stürmischen Wetterverhältnissen ließen die bis unter die Zähne motivierten Heidecker auf eigenem Geläuf von Anfang an keinerlei Zweifel an ihrem unbedingten Siegeswillen aufkommen. Bereits zwei Minuten nach dem Anpfiff tankte sich Spielmacher Matthias Schuster auf der rechten Seite durch und konnte nur durch ein Foulspiel im Gästestrafraum gestoppt werden. Den fälligen Elfmeter hämmerte Spielführer Johannes Wieland allerdings in die Wolken. Unbeirrt von dem Rückschlag blieb der TSV weiter am Drücker und erspielte sich lediglich fünf Minuten später die nächste Großchance: Schuster setzte gekonnt Dominik Harrer in Szene, dieser verzog jedoch aus kurzer Distanz. Aufgrund der verpassten Möglichkeiten machte sich im Heidecker Spiel merklich Nervosität breit. Bälle wurden zu oft unkontrolliert geschlagen und damit dem Gegner zu einfach überlassen. Die Gäste aus Pleinfeld fanden dadurch besser ins Spiel und konnten jetzt sogar mit einigen Standardsituationen Druck auf das Gehäuse der Heidecker ausüben. Bei den bockstarken „Sechsern" Dominik Maurer und Ralf Zurwesten

oder spätestens bei Abwehrchef Wieland war jedoch immer wieder Endstation für die Offensivbemühungen der Pleinfelder. Wie so oft konnten sich die TSV-Nachwuchskicker in der Not auch diesmal wieder auf ihren Regisseur verlassen: In der 19. Minute fasste sich Matthias Schuster ein Herz und überwand mit Unterstützung des nassen Rasens aus 22 Metern den unglücklichen Pleinfelder Keeper zur Führung. Das erneute Aufbäumen der Gäste wurde nur wenige Minuten später durch Max Olschok im Keim erstickt. Nach einem Freistoß von Wieland schaltete der Pflichtspieldebütant im TSV-Trikot am schnellsten und vollstreckte unhaltbar zum 2:0 (25.).

Nach dem Seitenwechsel präsentierte sich den, trotz des ungemütlichen Wetters, zahlreich erschienen Zuschauern im Stadion an der Liebenstädter Straße ein unverändertes Bild: Mit der Zwei-Tore-Führung im Rücken immer sicherer werdende Hausherren waren stets den entscheidenden Schritt schneller und kochten mit der nötigen Aggressivität im Zweikampf ein ums andere mal die starken Pleinfelder Individualisten ab. Folgerichtig besorgte Schuster bereits in der 41. Minute mit einem Aufsetzer aus 20 Metern die Entscheidung. Der Widerstand des FC war nun merklich gebrochen, doch anstatt einen Gang herunter zu schalten fanden die Schützlinge der Übungsleiter Matthias Meyer und Tobias Struller jetzt sichtlich Spaß am kombinieren und erarbeiteten sich mit teils sehenswerten Spielzügen ein um die andere Torchance. Letztendlich waren es wiederum Schuster mit einem unhaltbaren Fernschuss aus 25. Metern und Alexander Schneck per Abstauber, die den Endstand besorgten (52., 57.).

Alles in allem eine geschlossene Mannschaftsleistung der Heidecker D-Junioren, die dem Druck des Spitzenspiels gekonnt standhielten und auch in dieser Höhe völlig verdient als Sieger vom Platz gingen.

Aufstellung: Marvin Hoga, Maxi Mohr, Sebastian Bengl, Ralf Zurwesten, Johannes Wieland (C), Dominik Maurer, Max Olschok, Dominik Harrer, Alexander Schneck, Matthias Schuster, Marco Hossner, Tristan Krätzer, Sebastian Hammerl, Felix Scheuerlein

Baustelle schreitet voran!

(hg) Bei jedem Wind und Wetter wird mit viel Herzblut am **Unterstand seitlich vom B-Platz** gearbeitet. Mit dem von grund auf solide geplanten Bau, wird den Zuschauern und Ersatzspielern ein Unterschlupf bei schlechtem Wetter ermöglicht. Der Bau soll bis zur kommenden Saison fertig gestellt werden.

Solider Holzbau und ehrliche Beratung vom Fachmann!
Wenden Sie sich an uns!

ZS SCHWARZ
ZIMMEREI

Wir planen und führen für Sie aus

- **Dachstühle**
- **Dacheindeckungen**
- **Dachausbau**
- **Altbausanierung**
- **Balkone**
- **Wintergärten**
- **Carports**

Jürgen Schwarz
Schlossberg 45 a
91180 Heideck

Tel: 0 91 77 / 48 57 33
Fax: 0 91 77 / 48 57 34
Mobil: 01 60 / 77 06 59 3

www.zimmerei-schwarz.com

FACH-SERVICE ⊕ TIEFST-PREISE

Preisgarantie: Woanders billiger? Geld zurück! Gilt 10 Tage nach Kauf eines Markenartikels bei uns.

Unsere Angebote auf über 1000 m²

seit über **50** Jahre

MotorLand Steib seit 50 Jahren
Erfahrung in Qualität und Service

Rasentraktoren
ab ***999,-***

Go-Cart
ab ***349,-***

Fahrräder
ab ***119,-***

Rasenmäher
ab ***49,-***

Preisgarantie:
Falls Sie einen Artikel, den Sie bei MotorLand Steib gekauft haben, innerhalb von 10 Tagen irgendwo anders preiswerter vorfinden, wird dieser Artikel zurückgenommen und der Kaufpreis erstattet. Was verkauft wird, wird selbstverständlich auch repariert.

Fahrradhelme
ab ***19,95***

Gemeinsam finden wir das **richtige Gerät!**

MOTOR LAND STEIB

Verkauf · Service · Ersatzteile

Schloßberger Str. 10 - Heideck - Tel. 09177/252

Die nächsten Spiele im Überblick

Terminplanung

1. Mannschaft

20.05.07 15:00	ESV Treuchtlingen	TSV Heideck
03.06.07 15:00	TSV Heideck	SV Penzendorf

2. Mannschaft

20.05.07 13:15	ESV Treuchtlingen	TSV Heideck
25.05.07 18:30	TSV Pfofeld	TSV Heideck
03.06.07 13:15	TSV Heideck	SV Penzendorf

A-Jugend

19.05.07 15:30	(SG) Offenbau	TSV Heideck
23.05.07 18:30	(SG) Burggriesbach	TSV Heideck

B-Jugend

19.05.07 16:00	TSG Pappenheim	TSV Heideck
17.06.07 10:30	TSV Heideck	(SG) DJK Raitenbuch
24.06.07 10:30	DJK Grafenberg	TSV Heideck

C-Jugend

19.05.07 14:00	TSV Heideck	(SG) Herrnsberg
16.06.07 14:30	(SG) Rohr	TSV Heideck
23.06.07 14:00	TSV Heideck	SF Hofstetten

D1-Jugend

19.05.07 12:30	TSV Heideck	(SG) TSV Absberg
15.06.07 18:00	TSV Spalt	TSV Heideck
23.06.07 12:30	TSV Heideck	SV G‘weingarten

D2-Jugend

19.05.07 11:00	SpVgg Roth 3	TSV Heideck 2
26.05.07 12:30	TSV Heideck 2	SV E. Allersberg

E1-Jugend

19.05.07 10:00	TSV Heideck	SV G‘weingarten
12.06.07 17:00	SV R‘hembach	TSV Heideck
16.06.07 10:00	TSV Heideck	SpVgg Roth
25.06.07 16:30	TSV Roth	TSV Heideck
30.06.07 10:00	TSV Heideck	SC 04 Schwabach

E2-Jugend

19.05.07 11:00	TSV Heideck 2	SV G‘weingarten 2
12.06.07 18:00	SV R‘hembach 2	TSV Heideck 2
16.06.07 11:00	TSV Heideck 2	SpVgg Roth 2
25.06.07 17:30	TSV Roth 2	TSV Heideck 2
30.06.07 11:00	TSV Heideck 2	SC 04 Schwabach 2

F1-Jugend

18.05.07 17:00	TSV Mühlstetten	TSV Heideck
11.06.07 17:00	TSV Heideck	SV G'weingarten
15.06.07 16:00	TSV Röttenbach/RH	TSV Heideck
22.06.07 16:30	TSV Heideck	SC Langlau
29.06.07 16:30	TSV Spalt	TSV Heideck

F2-Jugend

18.05.07 17:30	1. FC Schwand 3	TSV Heideck 2
11.06.07 18:00	TSV Heideck 2	TSV Rittersbach
15.06.07 17:00	TSV Röttenbach/RH 2	TSV Heideck 2
22.06.07 17:30	TSV Heideck 2	TV Eckersmühlen 3
29.06.07 17:30	TSV Spalt 2	TSV Heideck 2

AH-Mannschaft

08.06.07 18:00	TSV Röttenbach	TSV Heideck
30.06 07 17:00	TSV Heideck	SF Hofstetten
	anschließend Familienfest	
07.07.07 18:00	TV Thalmässing	TSV Heideck
16.07.07 17:00	TSV Heideck	Bundeswehr

Alle Angaben ohne Gewähr. Aktuelle Änderungen unter
www.bfv.de oder www.tsv-heideck-fussball.de

Pyraser Bier

Getränkevertrieb - Abholmarkt

Rambichler

Heideck-Seiboldsmühle
Oberrödeler Str. 7 - Tel. 09177/1351 - Fax 1625

Komplimente

bekommen wir immer wieder für unseren schnellen Service und unsere Freundlichkeit. So setzen wir unserem Qualitätsöl die Krone auf! Überzeugen Sie sich jetzt bei ihrem kompetenten Fachunternehmen:

Heizöl AgipExtra FIAMMA
Diesel - Schmierstoffe
Tankschutz - Tankprüfungen
SB-Tankstelle - Shop
Waschstraße - SONAX Formel +

heinloth
Handels-GmbH
Agip Vertragshändler

www.heinloth-heideck.de
Tel.: 09177 / 99-0 II Fax: 09177 / 99-29 II Selingstädter Str. 1 II 91180 Heideck

Im Trauerfall Bestattungsinstitut

Paul Mühleck

· Erd- und Feuerbestattungen

· Überführungen

· Erledigung sämtlicher Formalitäten

·Vorsorge · Hausbesuche

Der letzte Weg in guten Händen

Greding-Schutzendorf · Tel. 0 84 63 / 7 60

floristik & gartenbau

georg krämer

BLUMEN IN ALLE WELT · FLEUROP

heideck – tel.: 09177/225

Was man über Pflanzen wissen sollte – bei uns erfahren Sie es !!

Fachmännische Beratung,
eigene Kranz- und Blumenbinderei,
Hochzeitsfloristik

Neu eingekleidet!

(dm) Spätestens seit der Fußball-WM 2006 finden es besonders die Kinder wieder „cool" Fußball im Verein zu spielen.
Das bedeutet wiederum für die Verantwortlichen, dafür Sorge zu tragen, dass genügend Betreuer, Ausrüstung und Fußballplätze zur Verfügung stehen. Um einen Großteil der Anforderungen zu erfüllen, sind besonders Werbepartner aus der Geschäftswelt und dem privaten Bereich enorm wichtig.
Darum ist die Fußballabteilung des TSV Heideck sehr stolz, dass sie von einer größeren Gruppe von Sponsoren tatkräftig unterstützt wird.
Ohne deren Engagement wäre eine vernünftige Abteilungsarbeit nur noch mit großen Abstrichen möglich.
Jedenfalls gibt es in unserer Abteilung seit kurzem 13 zufriedene Juniorenbetreuer, denen vom **langjährigen Werbepartner Autohaus Stadlbauer, Heideck**, Trainingsanzüge gesponsert wurden.
Eine TSV-Abordnung mit Abteilungsleiter Detlef Mosberger (3. von links) und Jugendleiter Franz Eigner (3. von rechts) bedankte sich beim Chef des Autohauses, Jörg Stadlbauer (links), herzlich für die großzügige Spende.

AS Autohaus Stadlbauer

Nissan- und Honda-Vertragshändler

Neu- und Gebrauchtwagen Verkauf
Honda-Leichtkrafträder bis 125 cm³
Finanzierung und Leasing
Wartung und Pflege
Wöchentliche TÜV-Abnahme
Reparatur aller Fabrikate
Unfallinstandsetzung
Haupt- und Abgasuntersuchung
Reifenservice
SB-Tankstelle
SB-Waschanlage

Unsere Öffnungszeiten
Montag - Freitag: 7.30 - 18.00 Uhr
Samstag: 8.00 - 14.00 Uhr

www.autohaus-stadlbauer.com

HONDA

HONDA

Autohaus Stadlbauer
Industriestraße 2
91180 Heideck
Telefon: (0 91 77) 12 20
Telefax: (0 91 77) 12 31

Fairplay in Franken: Heideck ist auch dabei!

Höher, schneller, weiter, erfolgreicher

Der Druck auf Sportlerinnen und Sportler ist groß. Umso mehr sind sportliche Fairness und Respekt vor dem Gegner zu würdigen. Unter dem Aktionsmotto „Fairplay in Franken“ wollten der Bayerische Fußball-Verband (BFV) und die Tucher-Bräu dies gemeinsam tun.
Auf dem neuen Internetportal **www.fairplay-in-franken.de** wird nicht der Erfolg, sondern die Fairness der Herren- und Frauen-Fußballmannschaften aus der Region Mittelfranken bewertet. 775 Erwachsenenmannschaften im aufstiegsberechtigten Spielbetrieb nehmen automatisch an der Wertung teil.

Je weniger Punkte, desto besser

Bei der Fairplay Wertung geht es im Gegensatz zum offiziellen Spielbetrieb darum, so wenig Punkte wie möglich zu erzielen. Schließlich gibt es für jede negative Meldung, die von den Schiedsrichtern in den offiziellen Spielberichtsbögen vermerkt ist, Strafpunkte. Als Faustregel gilt: je unfairer das sportliche Verhalten ist, desto mehr

REGENT VERLAG

Regent Verlag Heimerl GmbH - Bahnhofstraße 17 - 91180 Heideck
Tel. 0 91 77 / 226 - Fax 96 16 - eMail: Regent-Verlag@t-online.de

Alles unter einem Dach

Druckerei, Büro-, Schul- und Bastelbedarf

Für Jedermann:

DPD SHOP **DPD-Paketshop**

- schnell
- zuverlässig
- preiswert

Regent Verlag Heimerl GmbH
Bahnhofstraße 17, 91180 Heideck
Tel. 0 91 77 / 226, Fax 96 16

DPD

Als DPD-Kunde legen Sie höchsten Wert auf schnelle und sichere Versandlösungen.
Von den allgemeinen Kostensteigerungen sind auch wir betroffen. Trotz Ausschöpfung von Synergieeffekten sehen wir uns mit Preiserhöhungen auf Lieferantenseite, gestiegenen Lohnkosten sowie hohen Energie- und Frachtkosten konfrontiert. Päckchen entfallen ab 1. August 2004.
Schenken Sie uns auch weiterhin Ihr Vertrauen in einer partnerschaftlichen, fairen Zusammenarbeit.

Preisliste für den Versand innerhalb Deutschlands.
Gültig ab 01. Januar 2005.

Gewicht bis:		Vergleich Mitbewerber
2 kg	4,90 €	(alternative zum Päckchen 4,30 €)
4 kg	5,90 €	alle Pakete bis 5kg 7,00 €
6 kg	6,90 €	
8 kg	7,90 €	
10 kg	8,90 €	alle Pakete bis 10kg 10,50 €
12 kg	9,50 €	
14 kg	10,50 €	
16 kg	10,90 €	
18 kg	11,90 €	
20 kg	12,90 €	alle Pakete bis 20kg 14,00 €
25 kg	15,90 €	
31,5 kg	16,90 €	

Alle Pakete sind bis 520,-- Euro versichert. Eine ausreichende Verpackung ist Voraussetzung.

Sperrgut-Zuschlag für Sondergrößen: 5,00 €
(alles was länger ist als 120 cm oder Sonderformat lt. Aushang)
Pakete mit einem Gurtmaß von mehr als 3m (= 1xBreite + 1xLänge) kann nicht angenommen werden

Preise für Versand ins Ausland, bitte bei uns anfragen.

Alle Päckchen und Pakete sind versichert bis 520,-- €.
(bei Schaden muss ausreichende Verpackung nachzuweisen sein)

Massagepraxis am Freibad

Frank Brilling

Massage und Krankengymnastik

Rambacher Straße 8 - 91180 Heideck - Tel.: 09177 / 90812

Klassische Massage - Krankengymnastik - Bindegewebsmassage - Man. Lymphdrainage - Ödemtherapie - Fußreflexzonenmassage - Bestrahlung - Fangopackung - Unterwassermassage - Med. Bäder - Extension - Schlingentisch - Eistherapie - Elektrotherapie - Stangerbad - Dorn-Methode - Therapeutische Fußpflege - Sonnenbank - Hausbesuch

Wellcome

Wellness - Studio Frank Brilling

Bahnhofstraße 10 • 91180 Heideck • Tel.: 09177 / 484455

Kosmetik - Problemzonentraining - versch. Wellness-Massagen
Aloe Vera - Gewohl Fußpflege - Hypoxi-Trainer
Kombiniertes Verwöhnprogramm
Geschenke - u.v.m.

TSV-Mitglieder erhalten im Wellcome gegen Vorlage dieses Gutscheins 10 % auf alle Anwendungen u. Behandlungen!

Strafpunkte fließen auf das Mannschaftskonto. Eine gelbe Karte wird beispielsweise mit zehn, ein roter Karton mit 50 Strafpunkten bewertet. Insgesamt werden 775 Mannschaften in 54 teilnehmenden Spielgruppen bewertet.

Mit „Fairplay in Franken" ins Fernsehen

Die Wochen- und Saisonbesten sind stets aktuell in der Fairplay-Tabelle zu finden. Die drei Erstplatzierten dürfen sich am Saisonende auf tolle Preise freuen. „Den Tabellensieger laden wir in die neue Sendung „Tucher-Sportsbar" ein, die jetzt immer montags auf FrankenTV ausgestrahlt wird", verspricht Tucher-Marketingdirektor Kai Eschenbacher. Für die gesamte Mannschaft spendiert die fränkische Traditionsbrauerei außerdem einen kompletten Trikotsatz sowie ein Tucher-Stammtisch-Set mit Wimpel, 15 Stammtischkrügen und drei Kästen Tucher Bier. Kai Eschenbacher: „Für den 2. und 3. Platz gibt es ebenfalls ein Tucher-Stammtisch-Set."

Die Wertungsgruppe A mit 144. Vereine beinhaltet die Bezirksoberligen, die Bezirksligen und die Kreisligen der Männer. In der Übersicht ist der Erstplazierte sowie alle gegnerischen Mannschaften des TSV Heideck.

Platz	Verein	Fair Play Wertung
1.	FC Ottensoos	20,43
2.	SV Marienstein	20,91
9.	TSV Pfofeld	23,18
15.	TSV 1860 WUG 2	25,00
20.	TSV Spalt	26,82
31.	TSV Wernfels	28,64
33.	SV Barthelmesaurach	29,09
36.	DJK Titting	29,55
44.	TSV Rothaurach	31,36
45.	TV 23 Eckersmühlen	31,36
72.	SV Rednitzhembach	37,27
73.	***TSV Heideck***	***37,27***
77.	SV Penzendorf	37,73
80.	ESV Treuchtlingen	38,18
86.	SC G schw lohe	39,09
91.	SpVgg Roth	39,55
119.	FC Schwand	45,91

Norbert **KRÄTZER** GmbH und Co.

H O C H - U N D T I E F B A U K G

Wir sind nicht zu klein um **groß** zu bauen - und nicht zu **groß** um klein zu bauen

- Ein- und Mehrfamilienwohnhausneubau
- Umbau- und Sanierungsarbeiten
- Beton- und Stahlbetonarbeiten
- Kanal- und Tiefbauarbeiten aller Art
- Außenanlagen, Aushubarbeiten
- Baumaschinenverleih, Baustoffe

kompetent • fachgerecht • pünktlich • flexibel • zuverlässig

Tel.: 0 91 77 / 4 95 80 Fax: 0 91 77 / 49 58 50

Nördl. Stadtgraben 8 • 91180 Heideck

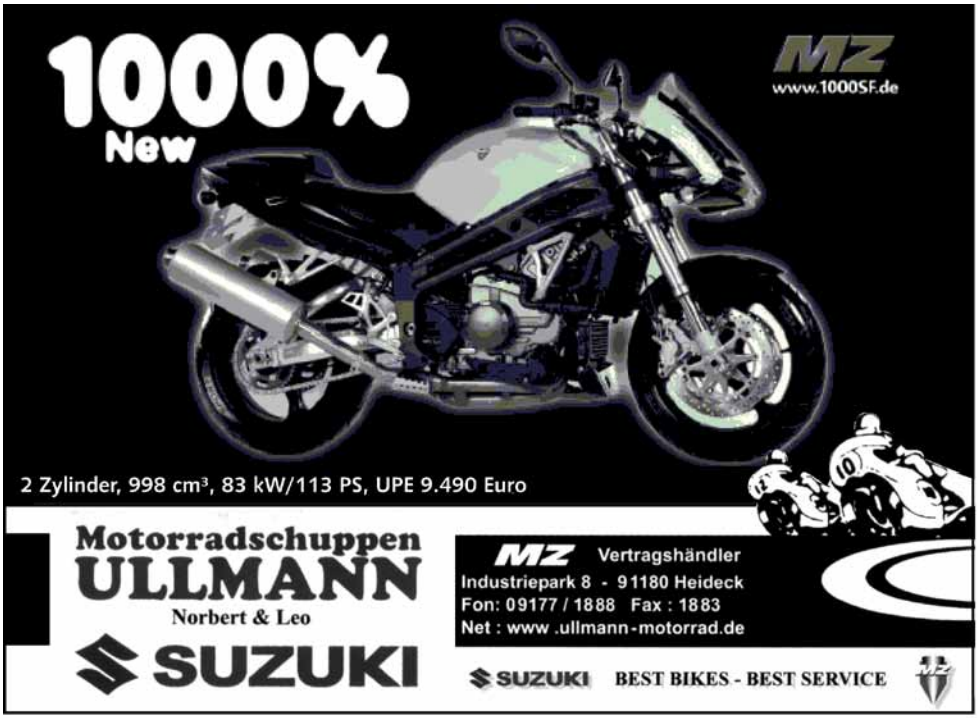

RAUMGESTALTUNG
Michael Billmeyer

Ihr Fachgeschäft für:
Bodenbeläge Gardinen Tapeten
Polsterarbeiten Matratzen

Willkommen beim Probeliegen auf
dem anpassungsfähigsten Schlafsystem der Welt,
dem Luftbett von AIRLUX.

Marktplatz 16
91180 Heideck
Telefon 0 91 77 / 48 64 20
Telefax 0 91 77 / 48 64 21

Die Sonne ist unsere Zukunft
Energie zum Nulltarif

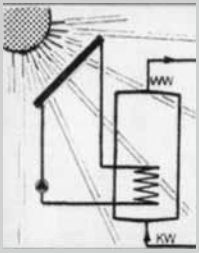

Ihr Fachmann für Solartechnik

STS
Solar Technik Schrödel GmbH

Johann Schrödel

Laffenau 2 - 91180 Heideck - Tel 09177 - 18 55 Fax - 1787
www.sts-solar.de - info@sts-solar.de

Unser Lieferprogramm:

Hochleistungs-Photovoltaic-Anlagen

Leistungsstarke Flachkollektoren f. Brauchwasser u. Übergangsheizung

Schwimmbadbeheizung mit Solarabsorber

Energiesparende Heizungsanlagen mit Pellets, Holz, Öl oder Gas

Wir haben die passende Lösung für Sie.

Der kleine Fußball-Regeltest

1. Vor dem Spiel fällt dem Schiedsrichter ein Spieler auf, der einen Unterarmgips trägt. Darf dieser Spieler am Spiel teilnehmen?
a) Ja
b) Nein
c) Ermessensbereich des Schiedrichters

2. Der den Ball führende Spieler sieht, dass sich sein Mannschaftskamerad im Abseits befindet. Er spielt daraufhin den Ball nicht nach vorn, sondern zur Seite. Jetzt läuft der in Abseits befindliche Spieler zurück, kommt in Ballbesitz und erzielt ein Tor. Entscheidung?
a) Anstoß.
b) Indirekter Freistoß. Der Spieler befindet sich im Moment des Abspiels vor dem Ball und damit im Abseits
c) Abschlag. Das Tor zählt nicht, da sich der Torschütze im Abseits befand.

3. Nachdem der Schiedsrichter das Spiel mit dem Schlusspfiff beendet hat, stößt ein Spieler noch auf dem Spielfeld einen Gegner mit den Händen heftig zu Boden. Wie muss der Schiedsrichter entscheiden, wenn er diesen Vorgang sieht?
a) Gar nicht
b) Gelbe Karte
c) Rote Karte

Alle Antworten auf der nächsten Seite.

Auch Sportler brauchen Pflege

Daggi´s Pflegestübchen

- med. Fußpflege (auch mobil)
- Spangentechnik
- Nagelprothetik
- Fußreflexzonen-massage
- Kosmetik
- Make Up
- Wellnessmassagen
- Aknebehandlung
- Beratung
- Verkauf
- Geschenkgutscheine

Dagmar Rupp ausgebildete Kosmetikerin und Fuß-Vital-Professional med.- Industriepark 10 a - 91180 Heideck / Seiboldsmühle
Tel. 09177 - 90651 - email: daggis-pflegestuebchen@online.de - www.daggis-pflegestuebchen.de

Impressum des **TSV*Kibitz***

Herausgeber:
TSV Heideck Fußballabteilung
Entwurf und Satz:
Heidi Gottwalt, Heideck
Druck: Regent Verlag
Heimerl Gmbh, Heideck
Verantwortlich für den
redaktionellen Teil:
Der jeweilige Verfasser
des Artikels

Berichte, Bilder, Geschichten...
Wir freuen uns über jeden
Beitrag!
Einfach abends anrufen
unter 09177/484742
oder per Mail an
heidigottwalt@web.de

**Denn mit den Beiträgen
lebt das Heft!**

IHR TEAM
BRAUCHT SIE!

Und Sie brauchen ein starkes Team, das Sie in Ihrem Sport unterstützt. Mit der richtigen Ausrüstung und der Beratung, die nur ein gutes Sportfachgeschäft bieten kann.

INTERSPORT GRUPPE
SPORT HÄCKL
Ohmstr. 1 · 91161 Hilpoltstein · Tel. 09174/4737-0 · Fax 473750
www.sporthaeckl.de
Öffnungszeiten: Mo - Fr 9 - 13 Sa 9 - 14 und Mo - Mi 14.30 - 18 Do - Fr 14.30 - 19

adidas JAKO erima PUMA NIKE uhlsport

Antworten vom Fußball-Regeltest: 1c, 2b, 3c

pfaller

HEIZUNG SANITÄR

Service
rund ums
Haus!

Regenwassernutzung
Regenerative Umwelttechnik
Biomasse
Solar

Am Höfener Weiher 10
91180 Heideck
Tel. 09177/4900-0
Fax 09177/490049

de Baay

www.tsv-heideck-fussball.de