Saison 2007/2008
Ausgabe 11

TSV Kibitz

Hallenfußball-Kreismeisterschaft
der Herren 2007/08
am 14.12. ab 18 Uhr in
der Turnhalle in Pleinfeld

TSV HEIDECK

pfaller

HEIZUNG SANITÄR

Service
rund ums
Haus!

Regenwassernutzung
Regenerative Umwelttechnik
Biomasse
Solar

Am Höfener Weiher 10
91180 Heideck
Tel. 09177/4900-0
Fax 09177/490049

de Baay

Unsere Abteilungen

Abteilungsleiter:
Detlef Mosberger
Fichtenmühler Straße 28
91180 Heideck
Telefon 0173 / 420 92 75

Spielleiter:
Harald Semrau
Klosterfeldstr. 9
91180 Heideck
Telefon 09177 / 48 58 38
Mobil 0160 / 90 30 79 16

Jugendleiter:
Franz Eigner
Tautenwind 15
91180 Heideck
Telefon 09177 / 908 04

Kassenwart:
Wolfgang Stauber
Buchenstraße 8
91180 Heideck
Telefon 09177 / 14 15

Trainer Senioren:
Jürgen Zwickel
Bogenstraße 23
91180 Heideck
Telefon 09177 / 13 38
Mobil 0172 / 814 70 27

Training Senioren:
Dienstag und Freitag
19.00 - 21.00 Uhr

Training AH:
Mittwoch
19.30 Uhr - 21.00 Uhr
Riccardo Kupsch
09177 / 489 94

Training A-Jugend:
Montag und Donnerstag
19.00 - 21.00 Uhr
Franz Eigner 09177 / 908 04
Wolfgang Benz

Training B-Jugend:
Montag und Mittwoch
19.00 - 21.00 Uhr
Andreas Dittl 09177 / 14 54
Peter Stamminger

Training C-Jugend:
Dienstag und Freitag
17.30 - 19.00 Uhr
Mathias Meyer, Tobias Struller,
Daniel Struller

Training D-Jugend:
17.30 - 19.00 Uhr
Dienstag und Donnerstag
Ernst Fürsich 09177 / 278
Andreas Kaiser 09177 / 48 71 75

Training E1+E2-Jugend:
Mittwoch, 17.30 - 19.00 Uhr
Jürgen Rohmer 09177 / 48 70 48
Robert Hofmeier, Ulrich Fürsich

Training F1+F2-Jugend:
Dienstag, 16.00 - 17.30 Uhr
Riccardo Kupsch 09177 / 489 94
Uwe Rupp, Georg Wohlmuth

Training G-Jugend:
Freitag 17.00 - 18.00 Uhr
Hans-Jürgen Wohlmuth
Harald Schwarz

Pyraser Bier

Getränkevertrieb - Abholmarkt

Rambichler

Heideck-Seiboldsmühle
Oberrödeler Str. 7 - Tel. 09177/1351 - Fax 1625

REGENT VERLAG

Regent Verlag Heimerl GmbH - Bahnhofstraße 17 - 91180 Heideck
Tel. 0 91 77 / 226 - Fax 96 16 - eMail: Regent-Verlag@t-online.de

Alles unter einem Dach

Druckerei, Büro-, Schul- und Bastelbedarf

Für Jedermann:

DPD SHOP **DPD-Paketshop**

- schnell
- zuverlässig
- preiswert

Regent Verlag Heimerl GmbH
Bahnhofstraße 17, 91180 Heideck
Tel. 0 91 77 / 226, Fax 96 16

DPD

Als DPD-Kunde legen Sie höchsten Wert auf schnelle und sichere Versandlösungen.
Von den allgemeinen Kostensteigerungen sind auch wir betroffen. Trotz Ausschöpfung von Synergieeffekten sehen wir uns mit Preiserhöhungen auf Lieferantenseite, gestiegenen Lohnkosten sowie hohen Energie- und Frachtkosten konfrontiert. Päckchen entfallen ab 1. August 2004.
Schenken Sie uns auch weiterhin Ihr Vertrauen in einer partnerschaftlichen, fairen Zusammenarbeit.

Preisliste für den Versand innerhalb Deutschlands.
Gültig ab 01. Januar 2005.

Gewicht bis:		Vergleich Mitbewerber
2 kg	4,90 €	(alternative zum Päckchen 4,30 €)
4 kg	5,90 €	alle Pakete bis 5kg 7,00 €
6 kg	6,90 €	
8 kg	7,90 €	
10 kg	8,90 €	alle Pakete bis 10kg 10,50 €
12 kg	9,50 €	
14 kg	10,50 €	
16 kg	10,90 €	
18 kg	11,90 €	
20 kg	12,90 €	alle Pakete bis 20kg 14,00 €
25 kg	15,90 €	
31,5 kg	16,90 €	

Alle Pakete sind bis 520,-- Euro versichert. Eine ausreichende Verpackung ist Voraussetzung.

Sperrgut-Zuschlag für Sondergrößen: 5,00 €
(alles was länger ist als 120 cm oder Sonderformat lt. Aushang)
Pakete mit einem Gurtmaß von mehr als 3m (= 1xBreite + 1xLänge) kann nicht angenommen werden

Preise für Versand ins Ausland, bitte bei uns anfragen.

Alle Päckchen und Pakete sind versichert bis 520,-- €.
(bei Schaden muss ausreichende Verpackung nachzuweisen sein)

Noch nicht das passende Weihnachtsgeschenk gefunden?

In unserem Fanartikel-Shop findet Ihr für große und kleine TSV-Fussballfans das passende Geschenk:

Fußball-Poloshirt:
Erwachsene 20 Euro
Kinder 15 Euro
Fan-Schal 10 Euro
Fan-Cap 10 Euro

Kontakt: Detlef Mosberger, Telefon 0173 / 420 92 75

Die Sonne ist unsere Zukunft
Energie zum Nulltarif

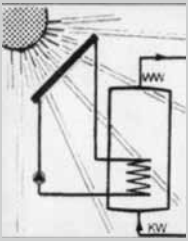

Ihr Fachmann für Solartechnik

STS
Solar Technik Schrödel GmbH

Johann Schrödel

Laffenau 2 - 91180 Heideck - Tel 09177 - 18 55 Fax - 1787
www.sts-solar.de - info@sts-solar.de

Unser Lieferprogramm:

Hochleistungs-Photovoltaic-Anlagen

Leistungsstarke Flachkollektoren f. Brauchwasser u. Übergangsheizung

Schwimmbadbeheizung mit Solarabsorber

Energiesparende Heizungsanlagen mit Pellets, Holz, Öl oder Gas

Wir haben die passende Lösung für Sie.

RAUMGESTALTUNG
Michael Billmeyer

Ihr Fachgeschäft für:
Bodenbeläge Gardinen Tapeten
Polsterarbeiten Matratzen

Willkommen beim Probeliegen auf
dem anpassungsfähigsten Schlafsystem der Welt,
dem Luftbett von AIRLUX.

Marktplatz 16
91180 Heideck
Telefon 0 91 77 / 48 64 20
Telefax 0 91 77 / 48 64 21

Norbert KRÄTZER GmbH und Co.

HOCH- UND TIEFBAU KG

Wir sind nicht zu klein um **groß** zu bauen - und nicht zu **groß** um klein zu bauen

- Ein- und Mehrfamilienwohnhausneubau
- Umbau- und Sanierungsarbeiten
- Beton- und Stahlbetonarbeiten
- Kanal- und Tiefbauarbeiten aller Art
- Außenanlagen, Aushubarbeiten
- Baumaschinenverleih, Baustoffe

kompetent • fachgerecht • pünktlich • flexibel • zuverlässig

Tel.: 0 91 77 / 4 95 80 Fax: 0 91 77 / 49 58 50

Nördl. Stadtgraben 8 • 91180 Heideck

Sparkassen-Finanzgruppe

Schneller ans Ziel mit dem Sparkassen-Finanzkonzept.

Sicherheit, Altersvorsorge, Vermögen.

Sparkasse
Mittelfranken-Süd
Schwabach · Roth · Weißenburg

Sie wollen Richtung Zukunft starten? Gemeinsam bestimmen wir zuerst mit dem Finanz-Check Ihre Position und legen dann mit dem Sparkassen-Finanzkonzept Ihren individuellen Kurs fest. So bringen wir Sie auf dem schnellsten Weg an Ihr Ziel. Mehr Informationen dazu erhalten Sie bei uns oder unter: www.sparkasse-mittelfranken-sued.de. **Wenn´s um Geld geht - Sparkasse-Mittelfranken-Süd.**

Fußballer eroberten das Stadion der Sinupret Ice Tigers

(hg) Unter dem Motto „Ball trifft Puck“ startete der TSV Heideck am 30. November in die zweite Runde. Nach dem Erfolg im letzten Jahr mit 110 Teilnehmern stürmt der TSV diesmal gleich mit 160 Heidecker Icetigers-Fans die Nürnberger Eishockeyarena. Alle 13 TSV-Mannschaften von den G-Junioren aufwärts waren vertreten. Zusammen mit den Eltern und Betreuern übernahm der TSV bereits in der S-Bahn von Roth nach Nürnberg das Kommando. Im Stadion angekommen füllte der TSV schnell die Südkurve und die Heidecker Truppe fühlte sich mächtig geehrt von der persönlichen Begrüßung des Stadionsprechers.

Die Stimmung steigerte sich von Drittel zu Drittel und mit der ständigen Tor-Aufholjagd der Ice Tigers gab es stetig was zu bejubeln. Zur Freude aller konnten die Nürnberger das bayerische Derby gegen die Augsburger Panther in der vorletzten Minute mit 4:3 für sich entscheiden. So dass der, von unserem Abteilungsleiter Detlef Mosberger, organisiertem Ausflug in jeder Hinsicht ein voller Erfolg war.

Massagepraxis am Freibad

Frank Brilling

Massage und Krankengymnastik

Rambacher Straße 8 - 91180 Heideck - Tel.: 09177 / 90812

Klassische Massage - Krankengymnastik - Bindegewebsmassage - Man. Lymphdrainage - Ödemtherapie - Fußreflexzonenmassage - Bestrahlung - Fangopackung - Unterwassermassage - Med. Bäder - Extension - Schlingentisch - Eistherapie - Elektrotherapie - Stangerbad - Dorn-Methode - Therapeutische Fußpflege - Sonnenbank - Hausbesuch

Wellcome

Wellness - Studio Frank Brilling

Bahnhofstraße 10 · 91180 Heideck · Tel.: 09177 / 484455

Kosmetik - Problemzonentraining - versch. Wellness-Massagen
Aloe Vera - Gewohl Fußpflege - Hypoxi-Trainer
Kombiniertes Verwöhnprogramm
Geschenke - u.v.m.

TSV-Mitglieder erhalten im Wellcome gegen Vorlage dieses Gutscheins 10 % auf alle Anwendungen u. Behandlungen!

EDELBRENNEREI SCHMIDT

Wir freuen uns auf Ihren Besuch!

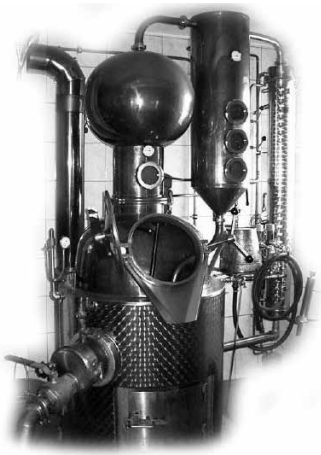

Eduard Schmidt
Selingstadt 27
91180 Heideck
Tel.: 09177/1642
Fax: 09177/1642
Mobil: 0171/3016314
E-Mail: info@edelbrennerei-schmidt.de
www.edelbrennerei-schmidt.de

- Wir maischen, lagern und brennen Ihr eigenes Obst
- Annahme von übrigem Obst
- Sie können beim „Brennen“ dabei sein
- Wir veranstalten Schnapsproben und organisieren Ihre Feier und Events bis zu 45 Personen
- In der Brennereistube erhalten Sie Edelbrände und feine Liköre aus eigener Herstellung

HOLZ UND DESIGN G. A. WURM

Innenausbau und Objekteinrichtungen

Gaststätten · Praxen · Ladenbau · Banken

Liebenstadt Nr. 73 · 91180 Heideck · Tel. (0 91 77) 49 49-0 · Fax 49 49-30

Komplimente

bekommen wir immer wieder für unseren schnellen Service und unsere Freundlichkeit. So setzen wir unserem Qualitätsöl die Krone auf! Überzeugen Sie sich jetzt bei ihrem kompetenten Fachunternehmen:

Heizöl AgipExtra FIAMMA
Diesel - Schmierstoffe
Tankschutz - Tankprüfungen
SB-Tankstelle - Shop
Waschstraße - SONAX Formel +

heinloth
Handels-GmbH
Agip Vertragshändler

www.heinloth-heideck.de
Tel.: 09177 / 99-0 II Fax: 09177 / 99-29 II Selingstädter Str. 1 II 91180 Heideck

Im Trauerfall Bestattungsinstitut

Paul Mühleck

· Erd- und Feuerbestattungen

· Überführungen

· Erledigung sämtlicher Formalitäten

·Vorsorge · Hausbesuche

Der letzte Weg in guten Händen

Greding-Schutzendorf · Tel. 0 84 63 / 7 60

floristik & gartenbau

georg krämer

BLUMEN IN ALLE WELT · FLEUROP

heideck – tel.: 09177/225

Was man über Pflanzen wissen sollte - bei uns erfahren Sie es !!

Fachmännische Beratung,
eigene Kranz- und Blumenbinderei,
Hochzeitsfloristik

Weihnachtsgruß

Liebe kleine und große Fußballfreunde!

Das Jahr neigt sich dem Ende zu. Die obligatorische Winterpause ist da, aber die Mannschaften kämpfen noch beim Hallencup um Plätze und Punkte.
Unsere A- und C-Junioren „überwintern" als Tabellenführer, „die 2." spielt ihr erstes Jahr aufstiegsberechtigt in der A-Klasse Neumarkt 1 und ist mit dem BSC Woffenbach einen Punkt hinter dem Tabellenführer Lauterhofen 2 – wir freuen uns darüber sehr. Das ist eine schöne Momentaufnahme, aber in 2008 geht die Jagd der Konkurrenz von neuem los und jeder muss sich neu beweisen. Unsere 1. Mannschaft wird das am Saisonanfang gesteckte hohe Ziel nicht aus den Augen verlieren – Qualität wird sich durchsetzen. Wir sind immer noch gut dabei, der Tabellenführer 1.FC Altdorf hat gerade mal 8 Punkte mehr, aber bis zum Saisonschlusspfiff am 1.Juni 2008 ist an 13 Spieltagen noch vieles möglich.
Sicherlich ist mancher unzufrieden, aber der sollte das Jahr 2008 als neue Herausforderung annehmen und versuchen, sich zu steigern und andere mitzureißen.

Bei unseren „Kleinen" sollte immer noch der Spaß im Vordergrund stehen und das tut er auch.
Ich möchte mich bei unseren Sponsoren und allen echten Fans für die Unterstützung und bei allen Mitverantwortlichen in unserer Abteilung für die geleistete Arbeit herzlich bedanken.
Ich wünsche euch und euren Familien besinnliche und stressfreie Weihnachtstage, sowie Gesundheit, viel Glück und Erfolg im neuen Jahr. Für alle, die große Sorgen haben und denen es nicht gut geht, hoffe ich von Herzen, dass auch sie bald wieder lachen dürfen.

In diesem Sinne mit vorweihnachtlichen Grüßen

Detlef Mosberger

Abschlußtabellen der Saison 2006/2007

1. Mannschaft

Rang	Verein	Spiele	S	U	N	Tore	Tordiff.	Punkte
1	1. FC Altdorf	15	10	1	4	36 : 20	+16	31
2	TV Hilpoltstein	15	9	3	3	38 : 18	+20	30
3	SV Lauterhofen	15	8	5	2	38 : 13	+25	29
4	Henger SV	15	8	3	4	45 : 18	+27	27
5	SG Forchheim/Sulzkirchen	15	7	3	5	34 : 27	+7	24
6	TSV Wendelstein	15	7	3	5	32 : 30	+2	24
7	**TSV Heideck**	**15**	**7**	**2**	**6**	**23 : 19**	**+4**	**23**
8	DJK/SV Herrnsberg	15	7	2	6	26 : 27	-1	23
9	DJK/SV Wallnsdorf	15	7	2	6	26 : 30	-4	23
10	DJK Weinsfeld	14	6	4	4	24 : 26	-2	22
11	TSV Burgthann	15	6	3	6	24 : 25	-1	21
12	DJK Allersberg	15	2	5	8	14 : 29	-15	11
13	FSV Berngau	15	3	2	10	20 : 41	-21	11
14	SV Pölling	15	2	3	10	16 : 42	-26	9
15	FV Wendelstein 2 *	15	2	1	12	13 : 44	-31	1

* Punktabzug berücksichtigt

Gaststätte „Lindwurmbräu“

Hauptstraße 18, 91180 Heideck, Tel. 09177/49120
www.heidecker-lindwurmbräu.de

Heidecker Lindwurmbräu

* Veschiedene Räumlichkeiten für 10 - 60 Personen, Biergarten bis 100 Gäste, Scheune bis 200 Gäste
* Lindwurmbiere in 1ltr. Bügelflaschen für zu Hause
* Sonn- und Feiertags ofenfrische Braten zum Mittag
* Kalte Platten und warme Gerichte für Privatfeiern
* Hauseigene Veranstaltungen u. Partys

2. Mannschaft

Rang	Verein	Spiele	S	U	N	Tore	Tordiff.	Punkte
1	SV Lauterhofen 2	15	10	3	2	40 : 11	+29	33
2	BSC Woffenbach 2	15	10	2	3	40 : 17	+23	32
3	**TSV Heideck 2**	**15**	**10**	**2**	**3**	**39 : 31**	**+8**	**32**
4	DJK/SV Wallnsdorf 2	15	8	3	4	43 : 30	+13	27
5	TV Hilpoltstein 2	15	8	3	4	30 : 18	+12	27
6	TSV Wendelstein 2	15	8	2	5	35 : 28	+7	26
7	Henger SV 2	15	7	4	4	37 : 29	+8	25
8	1. FC Altdorf 2	15	7	2	6	32 : 22	+10	23
9	SV Pölling 2	15	7	2	6	35 : 30	+5	23
10	FSV Berngau 2	15	3	5	7	25 : 41	-16	14
11	SG Forchheim /Sulzkirchen 2	15	3	4	8	24 : 37	-13	13
12	DJK/SV Herrnsberg 2	15	3	4	8	24 : 49	-25	13
13	TSV Burgthann 2	15	3	1	11	19 : 37	-18	10
14	DJK Allersberg 2	15	2	4	9	18 : 38	-20	10
15	DJK Weinsfeld 2	14	2	1	11	15 : 38	-23	7

Solider Holzbau und ehrliche Beratung vom Fachmann!
Wenden Sie sich an uns!

ZS SCHWARZ
ZIMMEREI

Wir planen und führen für Sie aus

- **Dachstühle**
- **Dacheindeckungen**
- **Dachausbau**
- **Altbausanierung**
- **Balkone**
- **Wintergärten**
- **Carports**

Jürgen Schwarz
Schlossberg 45 a
91180 Heideck

Tel: 0 91 77 / 48 57 33
Fax: 0 91 77 / 48 57 34
Mobil: 01 60 / 77 06 59 3

www.zimmerei-schwarz.com

Unsere günstigen Preise für Ihre tolle Werbung

365 Tage präsent

Wollen Sie Ihr Geschäft oder Ihre Firma ins rechte Licht rücken?
Mit der Fußballabteilung des TSV Heideck als sportlichem Werbepartner, der auch auf die Jugendarbeit setzt, kommt Ihre Werbebotschaft bei Ihren Kunden bestens an! Außerdem sind wir ein gemeinnütziger Verein, Sie können also Ihre Werbungskosten steuerlich geltend machen.

Sollten Sie (noch) kein verwendbares Logo haben, kein Problem. Die Herstellung unseres „Fußballhefts" liegt in den kompetenten Händen von Heidi Gottwalt. Sie hilft Ihnen gerne bei der Lösung dieses kleinen Problems. Sie können Ihre Werbung für wichtige Events Ihres Unternehmens jederzeit aktualisieren.

Ihre Werbung kostet als **Bandenwerbung** pro Jahr (exklusive Werbetafel):
pro Meter 52,00 Euro
bei einer Mindestlänge von 3 m sind das 156,00 Euro

Die Werbetafel können Sie selbst anfertigen lassen.
Wir helfen Ihnen aber auch gerne bei der Beschaffung und Gestaltung und arbeiten mit der Fa. LAK – Alles in Folie, 91154 Roth, zusammen.

Ihre Werbung kostet als **Heftwerbung „TSVKibitz"** pro Saison (ca. 6 bis 7 Ausgaben):

Eine ganze Seite 200,00 Euro
Eine halbe Seite 100,00 Euro
Eine drittel Seite 75,00 Euro

Was es kostet, online unter **www.tsv-heideck-fussball.de** zu werben, erfahren Sie auf Anfrage.

FACH-SERVICE ✚ TIEFST-PREISE

Preisgarantie: Woanders billiger? Geld zurück! Gilt 10 Tage nach Kauf eines Markenartikels bei uns.

Unsere Angebote auf über 1000 m²

seit über **50** Jahre

MotorLand Steib seit 50 Jahren
Erfahrung in Qualität und Service

Rasentraktoren
ab ***999,-***

Go-Cart
ab ***349,-***

Fahrräder
ab ***119,-***

Rasenmäher
ab ***49,-***

Preisgarantie:
Falls Sie einen Artikel, den Sie bei MotorLand Steib gekauft haben, innerhalb von 10 Tagen irgendwo anders preiswerter vorfinden, wird dieser Artikel zurückgenommen und der Kaufpreis erstattet. Was verkauft wird, wird selbstverständlich auch repariert.

Fahrradhelme
ab ***19,95***

Gemeinsam finden wir das **richtige Gerät!**

MOTOR LAND STEIB

Verkauf · Service · Ersatzteile

Schloßberger Str. 10 - Heideck - Tel. 09177/252

NISSAN

Service

AS Autohaus Stadlbauer

Honda-Vertragshändler und
Nissan-Vertragswerkstatt

Neu- und Gebrauchtwagen Verkauf
Honda-Leichtkrafträder bis 125 cm³
Finanzierung und Leasing
Wartung und Pflege
Wöchentliche TÜV-Abnahme
Reparatur aller Fabrikate
Unfallinstandsetzung
Haupt- und Abgasuntersuchung
Reifenservice
SB-Tankstelle
SB-Waschanlage

Unsere Öffnungszeiten
Montag - Freitag: 7.30 - 18.00 Uhr
Samstag: 8.00 - 14.00 Uhr

www.autohaus-stadlbauer.com

HONDA

HONDA

Autohaus Stadlbauer
Industriestraße 2
91180 Heideck
Telefon: (0 91 77) 12 20
Telefax: (0 91 77) 12 31

Saisonzusammenfassung der A-Jugend

Den Saisonstart gestalteten die Nachwuchskicker beim SV Schambach durchaus erfolgreich. In einem einseitig geführten Spiel ließen die Schützlinge von Franz Eigner ihren Gegner nie ins Spiel kommen und gewannen verdientermaßen mit 3:0. Der Sieg hätte bei besserer Chancenverwertung durchaus noch höher ausfallen können doch es wurden hochkarätigste Chancen vergeben. In der darauffolgenden Woche erlitt die Mannschaft einen herben Rückschlag im Kampf um den Aufstieg indem sie ihr Heimspiel gegen den FC Frickenfelden verlor. Der Gast ging schon früh aufgrund zweier individueller Fehler in Führung und erzielte, nachdem die Heidecker in der zweiten Halbzeit mehr fürs Spiel tat und viel Druck auf die Frickenfeldener Defensive ausübten, durch einen Konter das vorentscheidende 3:0. Doch die tolle Heidecker Moral, die sich trotzdem nicht aufgaben, wurde kurze Zeit später mit dem Anschlusstreffer belohnt. Das Spiel ging nun nur noch in Richtung der Gäste doch diese stellten wiederum durch einen schnellen Konter den alten Abstand wieder her. Kurz vor Schluss betrieb der TSV dann noch etwas Ergebniskosmetik und verkürzte auf 2:4, aber zu mehr reichte es leider nicht mehr. Doch aufgrund von Patzern einiger direkter Konkurrenten hatte der TSV nach dieser Niederlage nur einen Punkt Rückstand auf den Tabellenführer. Im dritten Saisonspiel war die Mannschaft zu Gast beim SV Großweingarten, die jedoch kein großes Hinderniss für sie darstellte. Bei schwierigen Platzverhältnissen ließen die Heidecker von Anfang an keinen Zweifel daran, dass sie nach der Niederlage am zweiten Spieltag Wiedergutmachung betreiben wollten und zogen bis zur Halbzeit auf 4:0 davon. In der zweiten Halbzeit ließen es die Heidecker ruhiger angehen und so kamen die Gastgeber noch zum 4:1. Gegen Ende der Partie, hatten die Gegner konditionell nichts mehr entgegenzusetzen und so erzielte der Gast noch 3 Tore zum Verdienten 7:1 Erfolg. Durch diesen Sieg übernahm die Mannschaft auch wieder die Tabellenführung, da die Verfolger im direkten Duell Unentschieden spielten. Am vierten Spieltag empfing der TSV den SV Unterwurmbach und schickte diesen nach einer beeindruckenden Leistung mit 10:0 nach Hause. In diesem Spiel glänzten die, vom diesmal zufriedenen Trainer Franz Eigner, aufgeboten Spieler vor allem durch schnelles und sicheres

Kombinationsspiel und kamen immer wieder durch gut vorgetragene Spielzüge über die Außen zum hochkarätigen Chancen. Alles im Allem war der Sieg auch in dieser Höhe durchaus verdient. Am fünften Spieltag fuhren die Nachwuchskicker ihren nächsten Sieg ein. Gegen die sehr defensiv spielenden Pfofelder gelang den Heideckern auf dem sehr kleinen Platz zunächst wenig. Erst durch zwei Freistoßtore kam der TSV ins Spiel und kontrollierte von da an das Spiel. Kurz nach Seitenwechsel erhöhten sie auf 4:0, womit dass Spiel entschieden war. Doch die Pfofelder kamen noch zu ihrem Ehrentreffer nach einem Abstimmungsproblem in der bis dato überragenden Heidecker Hintermannschaft. Im direkten Gegenzug stellte die Mannschaft mit einem tollen Spielzug jedoch sofort wieder den Vier Tore Vorsprung her womit der Widerstand der Gastgeber gebrochen war und da sich der TSV nur noch auf die Ergebnisverwaltung beschränkte, endete das Spiel mir dem verdienten Niederlage der Pfofelder. In der darauffolgenden Woche hatte der TSV spielfrei, doch diese wurde genutzt um sich intensiv auf das nächste

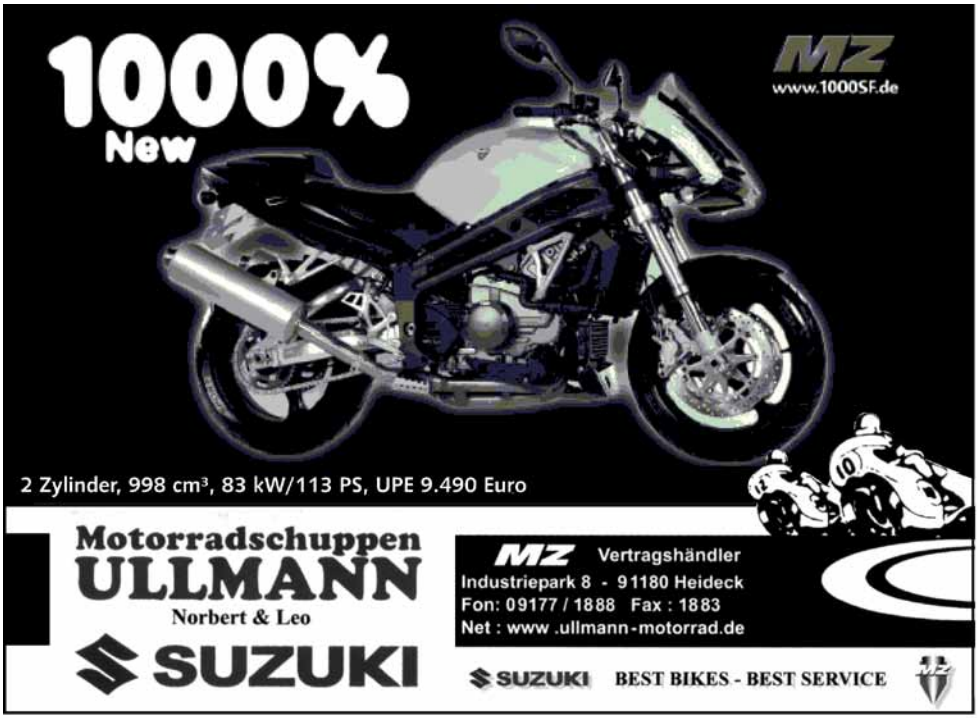

Heimspiel vorzubereiten. In diesem empfing die Mannschaft den 1.FC Berolzheim. Schon in der Anfangsphase war den Kickern des TSV anzumerken, dass sie dieses Spiel unbedingt gewinnen wollten und so entwickelten sie von der ersten Sekunde an bereits starken Druck auf das Berolzheimer Tor aus. Folge davon war die schnelle Führung bereits nach zwei Minuten. Doch die Mannschaft ließ nicht nach und ließ bis zur zehnten Minute die Tore Nummer zwei und drei folgen. Danach aber verstrickten sich die Spieler zu sehr und Einzelaktionen und konnte bis kurz vor der Halbzeit kein Tor mehr erzielen. Dann aber gelang dem TSV durch einen schnell und sauber vorgetragenen Angriff über die Außen der von den wenigen Zuschauern ersehnte nächste Treffer. So ging es mit einem aufgrund der tollen Anfangsphase verdientem 4:0 in die Kabine. Nach dem Seitenwechsel machten die Heidecker da weiter wo sie vor der Halbzeit aufgehört hatten: dem Tore schießen. Nach zwei herrlichen Kombinationen erhöhten die Heidecker Akteure auf 6:0. Die Führung war auf Grund der guten mannschaftlichen Leistung durchaus verdient. Anschließend ließen die Heidecker allerdings etwas nach, da sie bereits an das nächste Spiel dachten und sich schonten und daher keine Tore mehr vielen, da auch der Gästesturm zu harmlos war. In der darauffolgenden Woche ging es zum Derby nach Pleinfeld. Die Gastgeber traten allerdings nur mit 9 Mann an. Doch wegen schwierigen Platzverhältnissen und einer an diesem Tag eher unterdurchschnittlichen Leistung der Mannschaft gelang ihr nur ein 4:2 Sieg. Zu Beginn des Spiels zog die Mannschaft auf 2:0 davon doch durch einen Konter gelang den Pleinfeldern der Anschlusstreffer. Anschließend erhöhter der TSV durch einen der wenigen Kombinationen auf 3:1. Insgesamt tat die Mannschaft jedoch viel zu wenig für das Spiel und aufgrund individueller Fehler kamen die Pleinfelder wiederum zum Anschlusstreffer und waren nah am Ausgleich, doch gegen Ende der Partie rissen sich die Akteure des TSV noch einmal zusammen und erhöhten auf 4:2, was gleichzeitig der Endstand war. Durch diesen Sieg festigte der TSV seine Tabellenführung und ist aufgrund der Absage der restlichen Spiele vor der Winterpause Herbstmeister.

Herbstmeister

BÄCKEREI KONDITOREI

Schmidt

Der Natur auf der Spur!

Heidecker Bauernbrot

... mit hauseigenem Natursauerteig

... nach original Bäcker Schmidt Rezeptur

... jährlich Gold prämiert

Deshalb: Die Garantie für den natürlich urgesunden Brotgenuß bei Ihrem Bäcker

Schmidt

Unser Tip im Sommer:

Schmidt`s hausgemachtes Eis ein echter Genuß!

Backen aus Leidenschaft!

Wir bekommen Nachwuchs!

(dm) **Nach mehreren Jahren ohne offizielle Heidecker Fußballschiedsrichter kam heuer erstmals wieder Bewegung in die Abteilung.** Nach einem Aufruf von Abteilungsleiter Detlef Mosberger im Mitteilungsblatt der Stadt Heideck erklärten sich zwei Jungs bereit, am Neulingslehrgang der Schiedsrichtergruppe Jura Nord in Schwand teilzunehmen. Insgesamt acht Mal wurden **Fabian Schneider** (14 Jahre, im Bild links) und **Julian Zeh** (12 Jahre) von ihren Eltern zum Lehrgangsort gebracht. Dort büffelten sie mit 19 weiteren Schiri-Anwärtern die umfangreichen Regeln und Bestimmungen des DFB und bestanden zum Abschluss auch die Prüfung.

Dass sie als Schiedsrichter manchmal ein schweres Amt ausüben, darauf wurden sie von Lehrwart Sven Laumer schon vorbereitet und damit die Neulinge wg. unvernünftiger Zuschauer nicht gleich wieder das Handtuch werfen, steht ihnen bei ihren ersten Einsätzen ein erfahrener „Schiedsrichter-Pate“ hilfreich zur Seite. Vor kurzem wurden nun alle mit dem offiziellen Schiedsrichterdress ausgestattet und die Einsätze in D-Juniorenspielen können nach der Winterpause kommen.

Beim Fototermin bedankte sich die Abteilungsführung nicht nur bei den beiden frisch gebackenen Schiris für ihr Engagement in der Fußballabteilung, sondern auch bei den Eltern, die ihre Sprösslinge von Anfang an tatkräftig unterstützen.

Auch 2008 wird ein Neulingslehrgang stattfinden.

TSV-Schiris

Auch Sportler brauchen Pflege

Daggi's Pflegestübchen

- med. Fußpflege (auch mobil)
- Spangentechnik
- Nagelprothetik
- Fußreflexzonen-massage

- Kosmetik
- Make Up
- Wellnessmassagen
- Aknebehandlung
- Beratung
- Verkauf
- Geschenkgutscheine

Dagmar Rupp ausgebildete Kosmetikerin und Fuß-Vital-Professional med.- Industriepark 10 a - 91180 Heideck / Seiboldsmühle
Tel. 09177 - 90651 - email: daggis-pflegestuebchen@online.de - www.daggis-pflegestuebchen.de

mode & mehr

Damenmode (Gr. 34 - 56)
Italienische Mode
Herrenmode
Jeans
Strümpfe, Unterwäsche

Kurzwaren
Accessoires
Schmuck
Geschenkartikel
Exclusive Parfums

Tolle Sonderangebote zur Eröffnung

Alles, was das Herz begehrt!

Mode und Mehr, Mohr und Borgemeister GbR
Inh. Carmen Mohr und Cornelia Borgemeister
Hauptstraße 38
91180 Heideck
Tel. 09177/485804

Öffnungszeiten:
Montag bis Freitag 9.00 - 12.30 Uhr
14.00 bis 18.00 Uhr
Samstag 9.00 bis 13.00 Uhr

Neue Trikots für die F-Jugend

Auch die F-Junioren stellen im kleinen Kreise stolz ihre nagelneuen Trikotsvor, die ihnen von ihren Betreuern Riccardo Kupsch, Uwe Rupp und Georg Wohlmuth (von links) ausgehändigt wurden.
Vielen Dank an den großzügigenSponsor!

DANKE!

Impressum des **TSV*Kibitz***

Herausgeber:
TSV Heideck Fußballabteilung
Entwurf und Satz:
Heidi Gottwalt, Heideck
Druck: Regent Verlag
Heimerl GmbH, Heideck
Verantwortlich für den
redaktionellen Teil:
Der jeweilige Verfasser
des Artikels

Berichte, Bilder, Geschichten...
Wir freuen uns über jeden
Beitrag!
Einfach abends anrufen
unter 09177/484742
oder per Mail an
heidigottwalt@web.de

**Denn mit den Beiträgen
lebt das Heft!**

IHR TEAM
BRAUCHT SIE!

Und Sie brauchen ein starkes Team, das Sie in Ihrem Sport unterstützt. Mit der richtigen Ausrüstung und der Beratung, die nur ein gutes Sportfachgeschäft bieten kann.

INTERSPORT GRUPPE
SPORT HÄCKL
Ohmstr. 1 · 91161 Hilpoltstein · Tel. 09174/4737-0 · Fax 473750
www.sporthaeckl.de
Öffnungszeiten: Mo - Fr 9 - 13 Sa 9 - 14 und Mo - Mi 14.30 - 18 Do - Fr 14.30 - 19

adidas JAKO erima PUMA NIKE uhlsport

Meine private Altersvorsorge hat sich ganz schön bezahlt gemacht. Und ich lass' es mir jetzt mal so richtig gut gehen!

Private Altersvorsorge – Nehmen Sie Ihre Zukunft jetzt in die Hand, damit Sie auch später finanziell unabhängig sind. Sprechen Sie mit uns. Gemeinsam planen wir Ihre individuelle Altersvorsorge nach dem « Wir machen den Weg frei » Prinzip.

Raiffeisenbank Hilpoltstein eG

-Geschäftsstelle Heideck-
Marktplatz 14, 91180 Heideck
www.raiba-hilpoltstein.de

www.tsv-heideck-fussball.de