Saison 2008/2009
Ausgabe 17

TSV*Kibitz*

Der ruhige Schein trügt...
mehr auf den
nächsten Seiten!

TSV HEIDECK

pfaller

HEIZUNG SANITÄR

Service rund ums Haus!

Regenwassernutzung
Regenerative Umwelttechnik
Biomasse
Solar

Am Höfener Weiher 10
91180 Heideck
Tel. 09177 / 4900-0
Fax 09177 / 490049

de Baay

Unsere Abteilungen

Abteilungsleiter:
Detlef Mosberger
Fichtenmühler Straße 28
91180 Heideck
Telefon 0173 / 420 92 75

Jugendleiter:
Franz Eigner
Tautenwind 15
91180 Heideck
Telefon 09177 / 908 04

Kassenwart:
Wolfgang Stauber
Buchenstraße 8
91180 Heideck
Telefon 09177 / 14 15

Trainer Senioren:
Jürgen Zwickel
Bogenstraße 23
91180 Heideck
Telefon 09177 / 13 38
Mobil 0172 / 814 70 27

Training Senioren:
Dienstag und Freitag
19.00 - 21.00 Uhr

Training AH:
Mittwoch
19.30 Uhr - 21.00 Uhr
Riccardo Kupsch
09177 / 489 94

Training A-Jugend:
Montag und Donnerstag
19.00 - 21.00 Uhr
Franz Eigner
09177 / 908 04

Training B-Jugend:
Mittwoch 19.00 - 20.30 Uhr
und Freitag 18.00 - 19.30 Uhr
Andreas Dittl
09177 / 14 54

Training C-Jugend:
Dienstag und Freitag
17.30 - 19.00 Uhr
Matthias Meyer
0151 / 56 61 23 76

Training D-Jugend:
Dienstag und Donnerstag
17.30 - 19.00 Uhr
Jürgen Rohmer
09177 / 48 70 48

Training E1+E2-Jugend:
Mittwoch, 17.30 - 19.00 Uhr
Riccardo Kupsch
09177 / 489 94

Training F1+F2+F3-Jugend:
Mittwoch, 17.30 - 19.00 Uhr
Norbert Reichel
09177 / 48 58 70

Training G1+G2-Jugend:
Freitag 17.00 - 19.00 Uhr
Hansi Wohlmuth
09177 / 48 67 24

Impressum des **TSV*Kibitz***

Herausgeber:
TSV Heideck Fußballabteilung
Entwurf und Satz:
Heidi Thaler, Heideck
Telefon 09177/484742
heidithaler@web.de

Druck: Regent Verlag
Heimerl GmbH, Heideck
Verantwortlich für den
redaktionellen Teil:
Der jeweilige Verfasser
des Artikels

Solider Holzbau und ehrliche Beratung vom Fachmann!
Wenden Sie sich an uns!

SCHWARZ
ZIMMEREI

Wir planen und führen für Sie aus

- **Dachstühle**
- **Dacheindeckungen**
- **Dachausbau**
- **Altbausanierung**
- **Balkone**
- **Wintergärten**
- **Carports**

Jürgen Schwarz
Schlossberg 45 a
91180 Heideck

Tel: 0 91 77 / 48 57 33
Fax: 0 91 77 / 48 57 34
Mobil: 01 60 / 77 06 59 3

www.zimmerei-schwarz.com

Gaststätte „Lindwurmbräu“

Hauptstraße 18, 91180 Heideck, Tel. 09177/49120
www.heidecker-lindwurmbräu.de

Heidecker Lindwurmbräu

* Veschiedene Räumlichkeiten für 10 - 60 Personen, Biergarten bis 100 Gäste, Scheune bis 200 Gäste
* Lindwurmbiere in 1ltr. Bügelflaschen für zu Hause
* Sonn- und Feiertags ofenfrische Braten zum Mittag
* Kalte Platten und warme Gerichte für Privatfeiern
* Hauseigene Veranstaltungen u. Partys

floristik & gartenbau

georg krämer

BLUMEN IN ALLE WELT · FLEUROP

heideck – tel.: 09177/225

Was man über Pflanzen wissen sollte – bei uns erfahren Sie es !!

Fachmännische Beratung,
eigene Kranz- und Blumenbinderei,
Hochzeitsfloristik

Im Trauerfall Bestattungsinstitut

Paul Mühleck

· Erd- und Feuerbestattungen

· Überführungen

· Erledigung sämtlicher Formalitäten

·Vorsorge · Hausbesuche

Der letzte Weg in guten Händen

Greding-Schutzendorf · Tel. 0 84 63 / 7 60

FACH-SERVICE ⊕ TIEFST-PREISE

Preisgarantie: Woanders billiger? Geld zurück! Gilt 10 Tage nach Kauf eines Markenartikels bei uns.

Unsere Angebote auf über 1000 m²

seit über **50** Jahre

MotorLand Steib seit 50 Jahren
Erfahrung in Qualität und Service

Rasentraktoren
ab ***999,-***

Go-Cart
ab ***349,-***

Fahrräder
ab ***119,-***

Rasenmäher
ab ***49,-***

Preisgarantie:
Falls Sie einen Artikel, den Sie bei MotorLand Steib gekauft haben, innerhalb von 10 Tagen irgendwo anders preiswerter vorfinden, wird dieser Artikel zurückgenommen und der Kaufpreis erstattet. Was verkauft wird, wird selbstverständlich auch repariert.

Fahrradhelme
ab ***19,95***

Gemeinsam finden wir das **richtige Gerät!**

MOTOR LAND® **STEIB**

Verkauf · Service · Ersatzteile

Schloßberger Str. 10 - Heideck - Tel. 09177/252

Ab sofort Fußball live im Sportheim

(ht) Unsere Sportheimpächter haben keine Kosten und Mühen gescheut um noch mehr Fußballerlebnis ins TSV Sportheim zu bringen. **Ab Freitag den 30. Januar geht's los – das erste Bundesligaspiel der Rückrunde live auf unserer Großleinwand!**

Anpfiff 20.30 Uhr
Hamburger SV :
FC Bayern München

Das Sportheim ist bereits ab 19.00 Uhr geöffnet und die Familie Schaller freut sich auf Euer Kommen!

PREMIERE

Norbert KRÄTZER GmbH und Co.

H O C H - U N D T I E F B A U K G

Wir sind nicht zu klein um groß zu bauen - und nicht zu groß um klein zu bauen

- Ein- und Mehrfamilienwohnhausneubau
- Umbau- und Sanierungsarbeiten
- Beton- und Stahlbetonarbeiten
- Kanal- und Tiefbauarbeiten aller Art
- Außenanlagen, Aushubarbeiten
- Baumaschinenverleih, Baustoffe

kompetent • fachgerecht • pünktlich • flexibel • zuverlässig

Tel.: 0 91 77 / 4 95 80 Fax: 0 91 77 / 49 58 50

Nördl. Stadtgraben 8 • 91180 Heideck

NEWS-TICKER

Beim **LOTTO-Bayern-Hallencup 2009** schafften es unsere Fußballer seit Jahren sich für die dritte Runde zu qualifizieren. Leider waren die Gegner in der Hans-Hocheder-Halle in Schwabach an diesem Abend ein Quentchen besser und der TSV konnte sich nicht für die Endrunde qualifizieren. Diese entschied der ASV Neumarkt für sich.

Bei dem Freundschafts-Hallenturnier in Büchenbach belegte der **TSV Heideck – als Titelverteidiger** – einen hervorragenden 3. Platz.

Vorbereitungsspiele der 1. und 2. Mannschaft

Sonntag, 01.02.2009 13.00 / 14.45 Uhr	Vorbereitungsspiel TV Hilpoltstein (A)
Sonntag, 08.02.2009 14.45 Uhr	Vorbereitungsspiel TSV Berching (H)
Samstag, 14.02.2009 14.30 Uhr	Vorbereitungsspiel SV Postbauer (H)
Samstag, 21.02.2009 14.30 Uhr	Vorbereitungsspiel FC Gunzenhausen (A)
Montag, 23.02.2009	Vorbereitungsspiel

Auch Sportler brauchen Pflege

Paggi's Pflegestübchen

- med. Fußpflege (auch mobil)
- Spangentechnik
- Nagelprothetik
- Fußreflexzonen-massage

- Kosmetik
- Make Up
- Wellnessmassagen
- Aknebehandlung
- Beratung
- Verkauf
- Geschenkgutscheine

Dagmar Rupp ausgebildete Kosmetikerin und Fuß-Vital-Professional med.- Industriepark 10 a - 91180 Heideck / Seiboldsmühle
Tel. 09177 - 90651 - email: daggis-pflegestuebchen@online.de - www.daggis-pflegestuebchen.de

NISSAN

Service

AS Autohaus Stadlbauer

Honda-Vertragshändler und
Nissan-Vertragswerkstatt

Neu- und Gebrauchtwagen Verkauf
Honda-Leichtkrafträder bis 125 cm³
Finanzierung und Leasing
Wartung und Pflege
Wöchentliche TÜV-Abnahme
Reparatur aller Fabrikate
Unfallinstandsetzung
Haupt- und Abgasuntersuchung
Reifenservice
SB-Tankstelle
SB-Waschanlage

Unsere Öffnungszeiten
Montag - Freitag: 7.30 - 18.00 Uhr
Samstag: 8.00 - 14.00 Uhr

www.autohaus-stadlbauer.com

HONDA

HONDA

Autohaus Stadlbauer
Industriestraße 2
91180 Heideck
Telefon: (0 91 77) 12 20
Telefax: (0 91 77) 12 31

Ein Interview der besonderen Art

(ht) Nach dem Motto „immer ein bischen mehr... wissen“ wurde diese besondere Rubrik beim TSVkibitz eingerichtet. Denn schließlich möchte der TSVkibitz auch seinen Namen gerecht werden. Das Wort „kibitz“ ist im englischen Sprachraum bekannt als „kibitz“ (Substantiv) oder „to kibitz“ und bezeichnet Spielbeobachter oder Fans am Sportgeländezaun. Im polnischen wird als „kibic“ ein Fan einer Sportart, eines Sportclubs oder im Allgemeinen ein Zuschauer einer Sportveranstaltung bezeichnet. Daher wird künftig in jeder Ausgabe des TSVkibitz ein Fußballer der 1. oder 2. Mannschaft mit witzigen und vielleicht auch heiklen Themen hinterfragt. Die große Ehre der Einführung übernimmt in dieser Ausgabe unser Daniel Hafner. Viel Spaß beim Lesen!

Name:	Hafner Daniel
Fußballposition:	offensives Mittelfeld, Stürmer
Alter:	19
Was gefällt dir besonders an dir selbst?	Meine Offenheit
Was magst du an dir gar nicht?	Meine Faulheit

HOLZ UND DESIGN G. A. WURM

Innenausbau und Objekteinrichtungen

Gaststätten · Praxen · Ladenbau · Banken

Liebenstadt Nr. 73 · 91180 Heideck · Tel. (0 91 77) 49 49-0 · Fax 49 49-30

Was treibt dich an?	Meine Mitspieler und der Wille zu gewinnen
Wem würdest du mit welcher Begründung einen Orden verleihen?	Meiner Mutti fürs gute Essen und den Mönchen die das Bier erfunden haben.
Was wolltest du als Kind werden?	Als Kind war das mal Millionär
Was ist für dich eine Versuchung?	Joghurt – Eis
Welches Lied singst du gerne mit?	7 Süden ein Leben lang...
Was kannst du besonders gut kochen?	Tiefkühlpizza
Was wäre deine Henkersmahlzeit?	Cornflakes ohne Milch
Wo bleibst du beim Zappen hängen?	Auf DMAX, DSF oder Eurosport
Wo zappst du immer weg?	Talk Shows
Deine Lieblingsfigur in der Geschichte?	Da gibt's einige...
Was sagt man dir nach?	Da gibt's einige lustige Feiern...

Pyraser Bier

Getränkevertrieb - Abholmarkt

Rambichler

Heideck-Seiboldsmühle
Oberrödeler Str. 7 - Tel. 09177/1351 - Fax 1625

Rückblick Saisonplatzierungen
1. Mannschaft

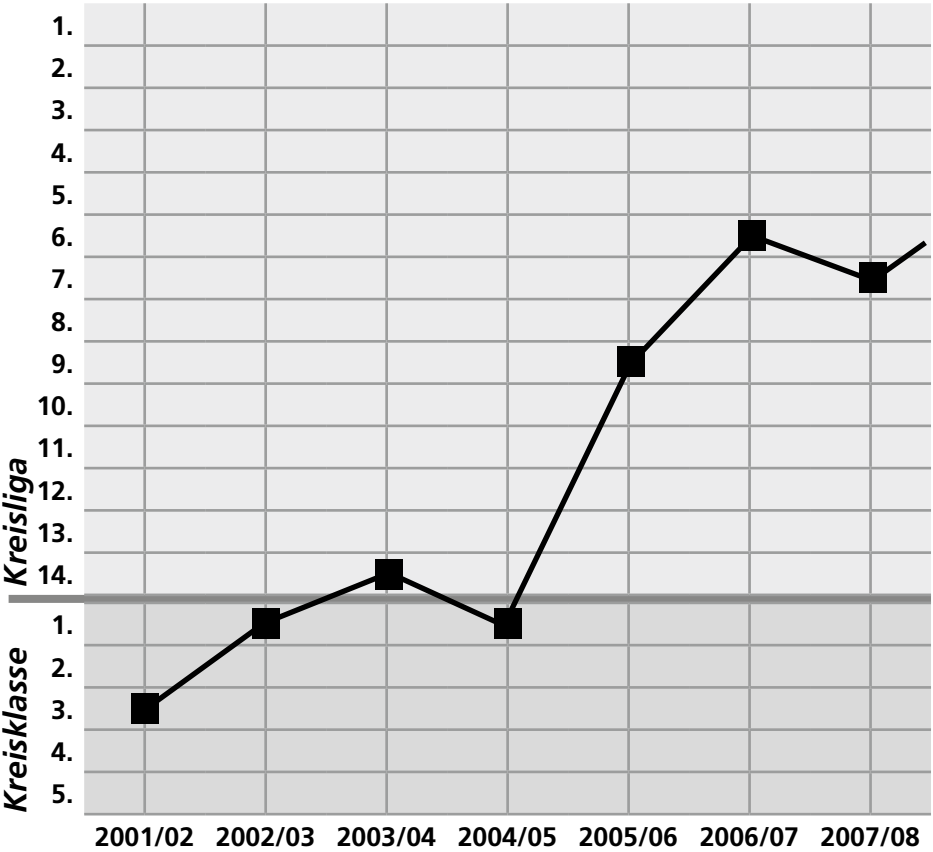

	2001/02	2002/03	2003/04	2004/05	2005/06	2006/07	2007/08
Pkt.	55	58	31	61	42	44	37
Tore	78:78	78:39	39:53	71:18	38:36	49:50	42:38

(ht) An die Platzierung der letzten Saison erinnert sich meist jeder Spieler und Fan. Aber welche Platzierung hatte denn unsere Mannschaft vor drei Jahren? Oder wann war denn die Achterbahnfahrt zwischen Auf- und Abstieg? Hier die die Platzierungen der letzten Saisons im Überblick. Vielleicht läßt sich ja auch eine Tendenz für die aktuelle Saison ableiten...

Rückblick Saisonplatzierungen
2. Mannschaft

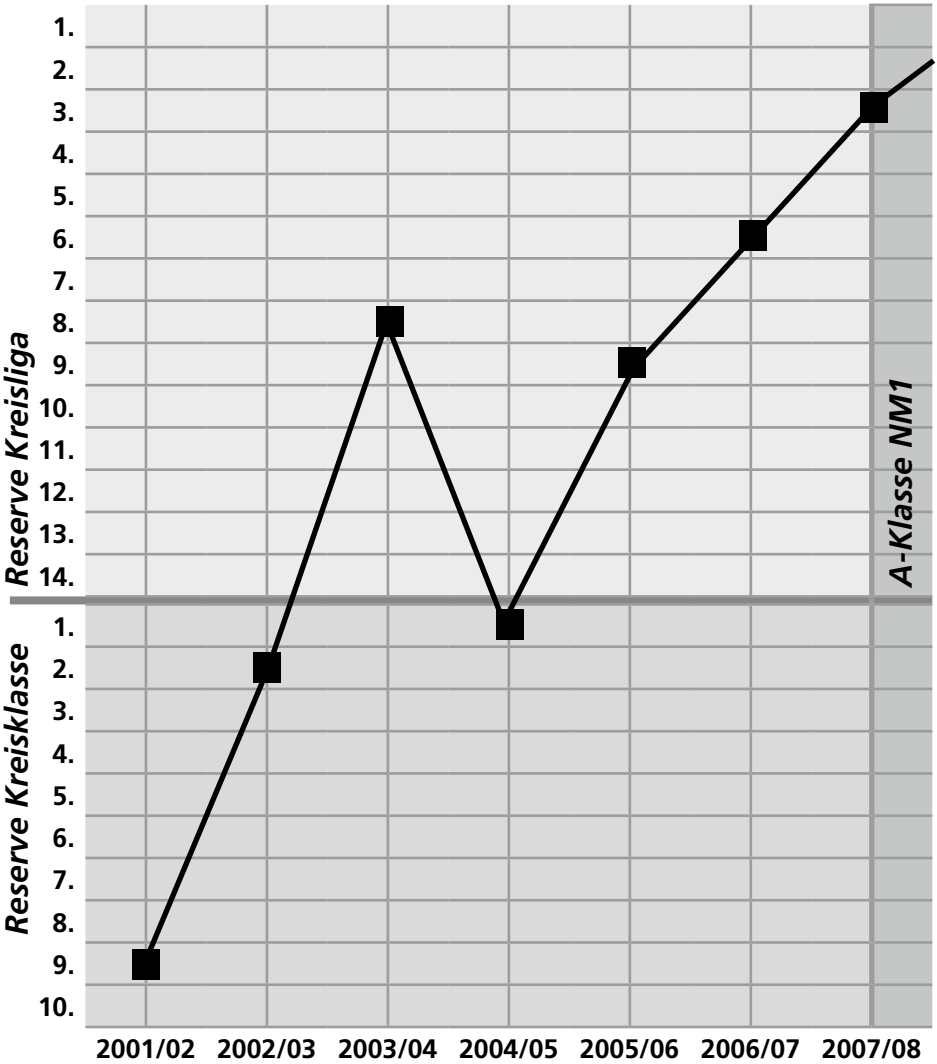

	2001/02	2002/03	2003/04	2004/05	2005/06	2006/07	2007/08
Pkt.	20	45	31	58	42	32	56
Tore	35:48	69:36	31:44	72:11	38:36	63:42	69:53

tankshop heinloth

Benzin - Diesel

Biodiesel

Pflanzenöl

Heizöl

Schmierstoffe

Heinloth Handels-GmbH
Selingstädter Str. 1
91180 Heideck

Infoline: 09177 / 99-0
www.heinloth-heideck.de

Agip

Massagepraxis am Freibad

Frank Brilling

Massage und Krankengymnastik

Rambacher Straße 8 - 91180 Heideck - Tel.: 09177 / 90812

Klassische Massage - Krankengymnastik - Bindegewebsmassage - Man. Lymphdrainage - Ödemtherapie - Fußreflexzonenmassage - Bestrahlung - Fangopackung - Unterwassermassage - Med. Bäder - Extension - Schlingentisch - Eistherapie - Elektrotherapie - Stangerbad - Dorn-Methode - Therapeutische Fußpflege - Sonnenbank - Hausbesuch

Wellcome

Wellness - Studio Frank Brilling

Bahnhofstraße 10 · 91180 Heideck · Tel.: 09177 / 484455

Kosmetik - Problemzonentraining - versch. Wellness-Massagen
Aloe Vera - Gewohl Fußpflege - Hypoxi-Trainer
Kombiniertes Verwöhnprogramm
Geschenke - u.v.m.

TSV-Mitglieder erhalten im Wellcome gegen Vorlage dieses Gutscheins 10 % auf alle Anwendungen u. Behandlungen!

Ins Schwarze getroffen!

Treffer

(dm) „Kugel trifft Ball“ lautete das Motto des sportlichgeselligen Abends, den die Fußballer des TSV Heideck im Concordia-Schützenhaus verbrachten, denn dort versuchten die Ballkünstler erstmals mit den kleinen Bleikugeln im Luftgewehr ins Schwarze zu treffen.
Sie kamen zu der Feststellung, dass es in ihrer Sportart oftmals einfacher ist, erfolgreich zu sein, wenn im Training gefordert wird „das Runde muss ins Eckige“. Der Grund war die hinterlistige Glückscheibe. Diese Scheibe ist wie ein Schachbrett aufgeteilt, wobei die Felder mit den hohen Trefferzahlen außen herum verteilt sind, während im Zentrum ein „Minus10-Feld“ als Strafabzug lauert. Fünf Schüsse mussten auf das zehn Meter entfernte Ziel abgegeben werden und bei der Siegerehrung von Abteilungsleiter Detlef Mosberger hatten die drei Besten gut lachen: treffsicherster Schütze war Daniel Struller mit 138 Punkten (Mitte), den zweiten Platz holte sich Martin Meisinger mit 132 Treffern (links), Dritter wurde Lukas Absalon mit 94 Zählern. Als Preise gab es Gutscheine vom Werbepartner Heidecker Lindwurmbräu.

Sparkassen-Finanzgruppe
Schneller ans Ziel mit dem Sparkassen-Finanzkonzept.
Sicherheit, Altersvorsorge, Vermögen.
Sparkasse Mittelfranken-Süd
Schwabach · Roth · Weißenburg
Sie wollen Richtung Zukunft starten? Gemeinsam bestimmen wir zuerst mit dem Finanz-Check Ihre Position und legen dann mit dem Sparkassen-Finanzkonzept Ihren individuellen Kurs fest. So bringen wir Sie auf dem schnellsten Weg an Ihr Ziel. Mehr Informationen dazu erhalten Sie bei uns oder unter: www.sparkasse-mittelfranken-sued.de. Wenn´s um Geld geht - Sparkasse-Mittelfranken-Süd.

EDELBRENNEREI SCHMIDT

Wir freuen uns auf Ihren Besuch!

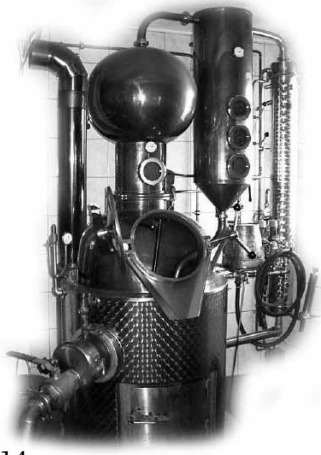

Eduard Schmidt
Selingstadt 27
91180 Heideck
Tel.: 09177/1642
Fax: 09177/1642
Mobil: 0171/3016314
E-Mail: info@edelbrennerei-schmidt.de
www.edelbrennerei-schmidt.de

- Wir maischen, lagern und brennen Ihr eigenes Obst
- Annahme von übrigem Obst
- Sie können beim „Brennen“ dabei sein
- Wir veranstalten Schnapsproben und organisieren Ihre Feier und Events bis zu 45 Personen
- In der Brennereistube erhalten Sie Edelbrände und feine Liköre aus eigener Herstellung

Alles unter einem Dach

Öffnungszeiten:
Mo.-Fr. 7.15 - 12.00 Uhr
13.00 - 18.00 Uhr
Sa. 9.00 - 13.00 Uhr

Druckerei, Copyshop
Bürobedarf, Schreibwaren
Schul- und Bastelbedarf
Druckerpatronen und -papier
Laminierservice bis DA1

DPD-Paketshop

HERMES PAKET SHOP

Köpplinger - Reinigungsannahme

REGENT VERLAG

Regent Verlag Heimerl GmbH - Bahnhofstraße 17 - 91180 Heideck
Tel. 0 91 77 / 226 - Fax 0 91 77 / 96 16
eMail: Regent-Verlag@t-online.de - www.regent-verlag.de

BÄCKEREI KONDITOREI

Schmidt

Der Natur auf der Spur!

Heidecker Bauernbrot

... mit hauseigenem Natursauerteig

... nach original Bäcker Schmidt Rezeptur

... jährlich Gold prämiert

Deshalb: Die Garantie für den natürlich urgesunden Brotgenuß bei Ihrem Bäcker

Schmidt

Unser Tip im Sommer:

Schmidt`s hausgemachtes Eis ein echter Genuß!

Backen aus Leidenschaft!

IHR TEAM BRAUCHT SIE!

Und Sie brauchen ein starkes Team, das Sie in Ihrem Sport unterstützt. Mit der richtigen Ausrüstung und der Beratung, die nur ein gutes Sportfachgeschäft bieten kann.

INTERSPORT®
HÄCKL

Allersberger Str. 15 · 91161 Hilpoltstein
Telefon 09174 4737-0

adidas · JAKO · erima · PUMA · NIKE · uhlsport

Die Sonne ist unsere Zukunft
Energie zum Nulltarif

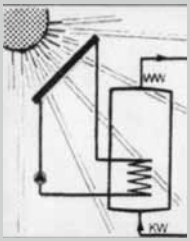

Ihr Fachmann für Solartechnik

STS
Solar Technik Schrödel GmbH

Johann Schrödel

Laffenau 2 - 91180 Heideck - Tel 09177 - 18 55 Fax - 1787
www.sts-solar.de - info@sts-solar.de

Unser Lieferprogramm:

Hochleistungs-Photovoltaic-Anlagen

Leistungsstarke Flachkollektoren f. Brauchwasser u. Übergangsheizung

Schwimmbadbeheizung mit Solarabsorber

Energiesparende Heizungsanlagen mit Pellets, Holz, Öl oder Gas

Wir haben die passende Lösung für Sie.

Fußballquiz für große und kleine Fans

Wo wurde das erste Fußball-Länderspiel ausgetragen?

- ☐ USA
- ☐ Brasilien
- ☐ Schottland
- ☐ Frankreich

Welches spektakuläre Ereignis auf dem Spielfeld ist wohl für immer mit der Fußball-Weltmeisterschaft 1966 in England verbunden?

- ☐ Golden Goal
- ☐ Wembley Tor
- ☐ Die Hand Gottes
- ☐ Gebrochener Torpfosten

Wie breit ist ein Fußball-Tor?

- ☐ 5,00 m
- ☐ 4,5 - 6,9 m
- ☐ 7,32 m
- ☐ 8,27 m

Wer gilt als der beste Fußballer aller Zeiten?

- ☐ Pelé
- ☐ Franz Beckenbauer
- ☐ Diego Maradona
- ☐ Johan Cruyff

Wo steht das größte Fußball-Stadion der Welt?

- ☐ Rio de Janeiro
- ☐ Saitama
- ☐ Barcelona
- ☐ Montevideo

Seit wann winkt den Spielern bei schweren Regelverstößen die gelbe oder rote Karte?

- ☐ 1863
- ☐ 1904
- ☐ 1928
- ☐ 1970

Die Auflösung findest du auf der nächsten Seite.

Lösungen Fußballquiz

Schottland. Am 30. November 1872 fand im schottischen Glasgow das erste Fußballländerspiel aller Zeiten statt. Schottland trat gegen England an. Das Match endete 0:0, bei einem zweiten Spiel gewann jedoch England 5:4.

Wembley-Tor. Irren ist menschlich, das gilt auch für Schiedsrichter. Die Fußballgeschichte ist voll von Fehlentscheidungen. Noch heute sind manche Deutsche sauer über das umstrittene „Wembley-Tor" im WM-Finale 1966 zwischen Englang und Deutschland.

7,32 m. Nach den Spielregeln des Fußballverbandes FIFA ist das Tor 7,32 m breit und 2,44 m hoch. Die „krummen" Zahlen kommen daher, dass im Fußball-Mutterland England andere Einheiten verwendet werden. Dort gelten die Maße 8 Fuß hoch und 8 Yards breit.

Pelé. Fußballstars gibt es viele, doch die Karriere von Pelé ist beispiellos. Der Brasilianer, der mit vollem Namen Edson Arantes do Nascimento heißt, schaffte den Sprung vom Schuhputzer bis zum Sportminister. Viele halten Pelé für den größten Fußballer aller Zeiten.

Rio de Janeiro. Das größte Fußballstadion der Welt ist das Maracanã-Stadion in Rio. Es wurde zur WM 1950 erbaut. Offiziell passen 122 268 Menschen hinein. Über 200 000 Fans quetschten sich jedoch beim Endspiel Brasilien - Uruguay zusammen. Ganz Brasilien trug Trauer, als Uruguay unerwartet siegte.

1970. In der Frühzeit des Fußballs ging es auf dem Feld ziemlich ruppig zu. Tritte oder Faustschläge wurden erst mit der Gründung der englischen Football Association im Jahr 1863 verboten. Rote und gelbe Karten wurden gar erst bei der WM 1970 eingeführt.

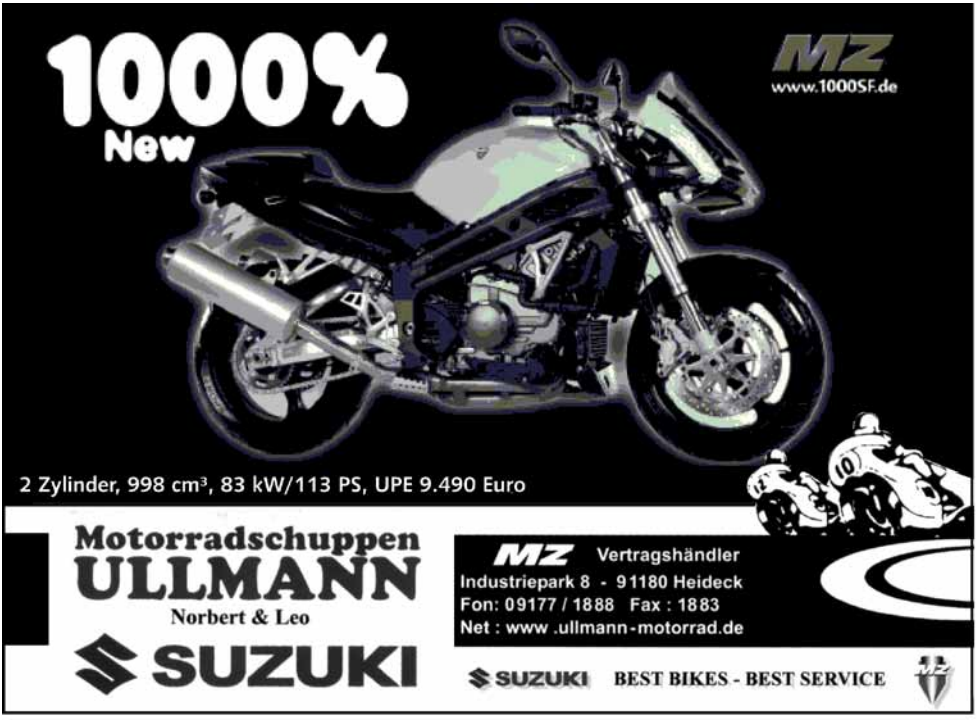

Meine private Altersvorsorge hat sich ganz schön bezahlt gemacht. Und ich lass' es mir jetzt mal so richtig gut gehen!

Private Altersvorsorge – Nehmen Sie Ihre Zukunft jetzt in die Hand, damit Sie auch später finanziell unabhängig sind. Sprechen Sie mit uns. Gemeinsam planen wir Ihre individuelle Altersvorsorge nach dem « Wir machen den Weg frei » Prinzip.

Raiffeisenbank Hilpoltstein eG

-Geschäftsstelle Heideck-
Marktplatz 14, 91180 Heideck
www.raiba-hilpoltstein.de

www.tsv-heideck-fussball.de