Saison 2009/2010
Ausgabe 23

TSV Kibitz

Berichte, Infos und viele Bilder!

TSV HEIDECK

Meine private Altersvorsorge hat sich ganz schön bezahlt gemacht. Und ich lass' es mir jetzt mal so richtig gut gehen!

Private Altersvorsorge – Nehmen Sie Ihre Zukunft jetzt in die Hand, damit Sie auch später finanziell unabhängig sind. Sprechen Sie mit uns. Gemeinsam planen wir Ihre individuelle Altersvorsorge nach dem « Wir machen den Weg frei » Prinzip.

Raiffeisenbank Hilpoltstein eG

-Geschäftsstelle Heideck-
Marktplatz 14, 91180 Heideck
www.raiba-hilpoltstein.de

Großereignis wirft Schatten voraus !
Das Fußballerlebnis der Extraklasse!

Fußballcamp 2008 - was für ein Erlebnis für alle Beteiligten, ob Kinder, Betreuer, Helfer oder Familienangehörige. Es war ein Highlight für alle, die dabei waren. Man spricht heute noch darüber. 2010 ist es nun wieder soweit. Vom 02.07 - 04.07 können alle Jungs und Mädchen von 6 - 14 Jahren in Heideck ihr Fußballerisches Können im Intersport Fußballcamp unter Beweis stellen. Trainieren wie die Nationalmannschaft um Jogi Löw lautet das Motto. 3 Tage volles Programm rund ums runde Leder.
Der ehemalige Bayernligakeeper des 1. FC Nürnberg Jürgen Zentgraf (genannt ZENGA) und sein Team werden uns an diesen 3 Tagen wieder alles abverlangen. Nach dem täglichen afrikanischen Aufwärmprogramm trainieren die Kids wie die Profis.
Am Freitag wird zum Abschluss noch der Dribbelstar in den einzelnen Altersklassen ermittelt. Samstag und Sonntag geht es morgens schon mit Fußball pur um 10 Uhr los. Selbstverständlich werden alle "angehenden Nationalspieler" rund um die Uhr mit Getränken, Obst und einem nahrhaften Mittagessen verpflegt.
Am Samstag wird uns dann der Energietruck nicht nur

den ganzen Tag mit Livebildern vom Camp begleiten, sondern auch beim Finale des Elfmeterkönigs dabei sein. Auch die beiden Viertelfinalspiele der WM werden an diesen Tag Live auf der Großbildleinwand gezeigt. Am Sonntag heißt es dann ab 10 Uhr trainieren für den Familientag. Ab 13 Uhr werden die Kids in einem Parcour gegen ihre Eltern oder Bekannten zeigen, was sie in den 3 Tagen gelernt haben, dabei wird unter allen Teilnehmern (Kindern sowie allen Erwachsenen) der härteste Schuß (Bums) ermittelt. Ein besonderer Leckerbissen werden an diesem Tag die Fußballspiele der Eltern gegen die Stars von Morgen sein . Danach geht es dann zur großen Siegerehrung, wo nicht nur die drei Besten der einzelnen Disziplinen Dribbelstar, Elfmeterkönig und härtester Bums ihre Pokale bekommen, sondern alle Teilnehmer des Camps eine Medaille erhalten.

IHR TEAM BRAUCHT SIE!

Und Sie brauchen ein starkes Team, das Sie in Ihrem Sport unterstützt. Mit der richtigen Ausrüstung und der Beratung, die nur ein gutes Sportfachgeschäft bieten kann.

INTERSPORT®
HÄCKL
Allersberger Str. 15 · 91161 Hilpoltstein
Telefon 09174 4737-0 · Fax 473750
www.sporthaeckl.de

adidas JAKO erima PUMA NIKE uhlsport

Mitbringen für dieses riesen Event braucht ihr nur euere Fußballschuhe und gute Laune. Denn ausgestattet werdet ihr von Intersport mit einem Fußballtrikot, Hose, Stutzen, Ball, Trinkflasche, sowie ein Duschgel der Wilden Kerle und vieles mehr.

Die Kosten für alle drei Tage betragen:

Erstteilnehmer	**122,95 €**
Wiederhohler	**117,95 €**
Geschwister	**112,95 €**

Ist dies nicht ein ideales Geschenk zu jedem Anlass? Sei es zur <Kommunion, Konfirmation, Firmung, Geburtstag..... Mit der Teilnahme für das Fußballcamp, landen sie einen Sonntagsschuss, und haben ein tolles Geschenk für die Kids.

Natürlich werden wir nicht nur die "Fußballstars" an diesen drei Tagen verpflegen, sondern alle Gäste und Fans des Fußball werden bei uns mit Kaffe, Kuchen, Getränke und Gegrilltem versorgt. Also, auf geht`s, besuchen sie uns an diesen drei Tagen im Stadion der Liebenstädterstraße.

Anmelden fürs Fußballcamp kann man sich bei den Jugendleitern Mario Löschmann (Tel.09177/485500) bei Franz Eigner (Tel.09177/90804) oder im Internet unter ***www.fussballcamps.de*** aber auch per E-Mail an zentrale@fussballcamps.de

Wir freuen uns auf alle Teilnehmer und Besucher unseres Fußballcamp vom 02.07 - 04.07. 2010 in Heideck!

tankshop heinloth

Jetzt bei uns:
neue Waschanlage für Fahrzeuge bis 2,95 m Höhe

SONAX®
PARTNER
FÜR FAHRZEUGPFLEGE

- Benzin - Diesel
- Autogas
- Wagenwäsche
- Heizöl
- Schmierstoffe

Heinloth Handels-GmbH
Selingstädter Str. 1
91180 Heldeck

Serviceline: 09177 / 99-0
www.heinloth-heideck.de

Agip

Einlaufen mit den Profis

(nr) Es war ein unvergessliches Erlebnis für die Spieler der E3-Jugend des TSV Heideck.

Beim 2.Bundesliga-Spiel der SpVgg Greuther Fürth gegen den MSV Duisburg begleiteten unsere Jungs die Profis mit aufs Spielfeld.

Leider brachten sie den Kleeblättlern kein Glück da das Spiel mit 0:1 verloren ging. Wie beeindruckt und begeistert dennoch unsere Jugendspieler waren, konnte man an den strahlenden Gesichtern erkennen.
Als Erinnerung durften die Trikots mit Hosen und Stutzen behalten werden. Bei den folgenden Trainingseinheiten wurden diese dann auch gleich genutzt. Nennenswert war auch die zahlreiche Begleitung durch die Eltern und Geschwister. Ein großes Dankeschön nochmals an unseren fränkischen 2.Ligisten aus Fürth denen wir noch ein erfolgreiches Abschneiden in der 2. Bundesliga wünschen.

Unsere günstigen Preise für Ihre tolle Werbung

365 Tage präsent

Wollen Sie Ihr Geschäft oder Ihre Firma ins rechte Licht rücken?
Mit der Fußballabteilung des TSV Heideck als sportlichem Werbepartner, der auch auf die Jugendarbeit setzt, kommt Ihre Werbebotschaft bei Ihren Kunden bestens an! Außerdem sind wir ein gemeinnütziger Verein, Sie können also Ihre Werbungskosten steuerlich geltend machen.

Sollten Sie (noch) kein verwendbares Logo haben, kein Problem. Die Herstellung unseres „Fußballhefts“ liegt in den kompetenten Händen von Heidi Thaler. Sie hilft Ihnen gerne bei der Lösung dieses kleinen Problems. Sie können Ihre Werbung für wichtige Events Ihres Unternehmens jederzeit aktualisieren.

Ihre Werbung kostet als **Bandenwerbung** pro Jahr (exklusive Werbetafel):
pro Meter 52,00 Euro
bei einer Mindestlänge von 3 m sind das 156,00 Euro

Die Werbetafel können Sie selbst anfertigen lassen.
Wir helfen Ihnen aber auch gerne bei der Beschaffung und Gestaltung und arbeiten mit der Fa. LAK – Alles in Folie, 91154 Roth, zusammen.

Ihre Werbung kostet als **Heftwerbung „TSVKibitz“** pro Saison (ca. 6 bis 7 Ausgaben):

Eine ganze Seite 200,00 Euro
Eine halbe Seite 100,00 Euro
Eine drittel Seite 75,00 Euro

Was es kostet, online unter **www.tsv-heideck-fussball.de** zu werben, erfahren Sie auf Anfrage.

EDELBRENNEREI SCHMIDT

Wir freuen uns auf Ihren Besuch!

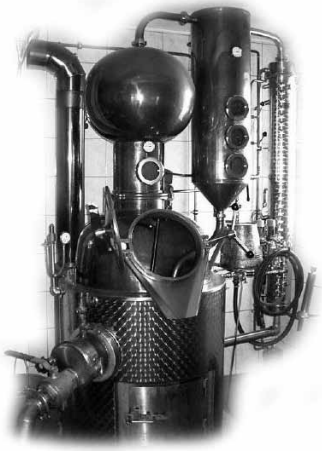

Eduard Schmidt
Selingstadt 27
91180 Heideck
Tel.: 09177/1642
Fax: 09177/1642
Mobil: 0171/3016314
E-Mail: info@edelbrennerei-schmidt.de
www.edelbrennerei-schmidt.de

- Wir maischen, lagern und brennen Ihr eigenes Obst
- Annahme von übrigem Obst
- Sie können beim „Brennen“ dabei sein
- Wir veranstalten Schnapsproben und organisieren Ihre Feier und Events bis zu 45 Personen
- In der Brennereistube erhalten Sie Edelbrände und feine Liköre aus eigener Herstellung

Alles unter einem Dach

Öffnungszeiten:
Mo.-Fr. 7.15 - 12.00 Uhr
13.00 - 18.00 Uhr
Sa. 9.00 - 13.00 Uhr

Druckerei, Copyshop
Bürobedarf, Schreibwaren
Schul- und Bastelbedarf
Druckerpatronen und -papier
Laminierservice bis DA1

DPD-Paketshop

HERMES PAKET SHOP

Köpplinger - Reinigungsannahme

REGENT VERLAG

Regent Verlag Heimerl GmbH - Bahnhofstraße 17 - 91180 Heideck
Tel. 0 91 77 / 226 - Fax 0 91 77 / 96 16
eMail: Regent-Verlag@t-online.de - www.regent-verlag.de

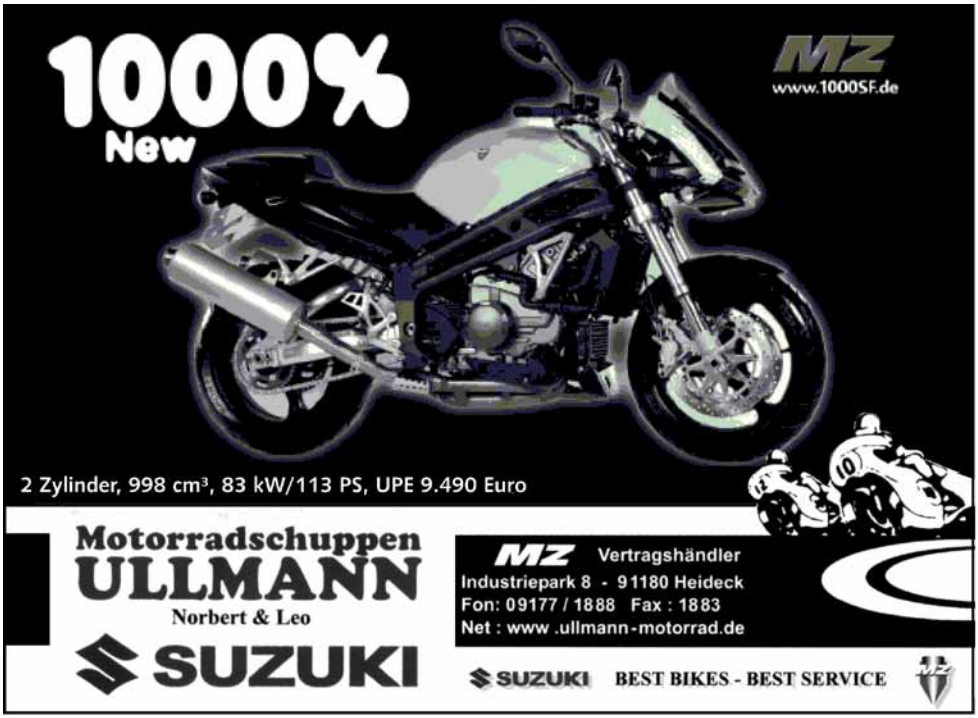

Norbert KRÄTZER GmbH und Co.

H O C H - U N D T I E F B A U K G

Wir sind nicht zu klein um **groß** zu bauen - und nicht zu **groß** um klein zu bauen

- Ein- und Mehrfamilienwohnhausneubau
- Umbau- und Sanierungsarbeiten
- Beton- und Stahlbetonarbeiten
- Kanal- und Tiefbauarbeiten aller Art
- Außenanlagen, Aushubarbeiten
- Baumaschinenverleih, Baustoffe

kompetent • fachgerecht • pünktlich • flexibel • zuverlässig

Tel.: 0 91 77 / 4 95 80 Fax: 0 91 77 / 49 58 50

Nördl. Stadtgraben 8 • 91180 Heideck

Dem Ziel immer näher!

Über ein willkommenes Weihnachtsgeschenk freute sich Detlef Mosberger, Leiter der Abteilung Fußball beim TSV Heideck. Bernd Helneder und Tobias Struller, zwei Vertreter der „Heidecker Hütten-Hustler", überreichten ihm einen Scheck über 730 Euro. Als gebürtiger Heidecker war der Liedschreiber und Sänger Bernd Helneder einer der Hauptakteure des HEIPOP-Festivals, das vor wenigen Wochen mit großem Erfolg in der Heidecker Stadthalle über die Bühne gegangen war.

Der Erlös daraus wurde nun an Detlef Mosberger übergeben, der den Betrag als Zuschuss zu Trainingsgeräten für die Fußballjugend und für den Spielplatz auf dem TSV-Gelände verwenden will. Dafür hat er bereits 2.500 Euro an Spenden zusammengetragen. Aufgrund des großen Zuspruchs planen die „Hütten-Hustler" eine Fortsetzung des HEIPOP-Festivals.

Bericht und Foto: Manfred Klier

www.helneder.de

Sportheim TSV Heideck

Für Sportbegeisterte und alle die eine „gemütlichen Runde“ suchen... wir sorgen immer für den passenden Rahmen! Egal ob es ein kühles Pils am Stammtisch, Kartenspielen beim Frühshoppen, Kaffeetrinken in der ofenwarmen Sesselecke oder ein kleiner Imbiss in der Halbzeit sein soll.

Wir bringen alle zusammen!

Familie Schaller Telefon 09177 / 484303

Auch Sportler brauchen Pflege

Daggi's Pflegestübchen

- med. Fußpflege (auch mobil)
- Spangentechnik
- Nagelprothetik
- Fußreflexzonen-massage

- Kosmetik
- Make Up
- Wellnessmassagen
- Aknebehandlung
- Beratung
- Verkauf
- Geschenkgutscheine

Dagmar Rupp ausgebildete Kosmetikerin und Fuß-Vital-Professional med.- Industriepark 10 a - 91180 Heideck / Seiboldsmühle
Tel. 09177 - 90651 - email: daggis-pflegestuebchen@online.de - www.daggis-pflegestuebchen.de

Massagepraxis am Freibad

Frank Brilling

Massage und Krankengymnastik

Rambacher Straße 8 - 91180 Heideck - Tel.: 09177 / 90812

Klassische Massage - Krankengymnastik - Bindegewebsmassage - Man. Lymphdrainage - Ödemtherapie - Fußreflexzonenmassage - Bestrahlung - Fangopackung - Unterwassermassage - Med. Bäder - Extension - Schlingentisch - Eistherapie - Elektrotherapie - Stangerbad - Dorn-Methode - Therapeutische Fußpflege - Sonnenbank - Hausbesuch

Wellcome

Wellness - Studio Frank Brilling

Bahnhofstraße 10 · 91180 Heideck · Tel.: 09177 / 484455

Kosmetik - Problemzonentraining - versch. Wellness-Massagen
Aloe Vera - Gewohl Fußpflege - Hypoxi-Trainer
Kombiniertes Verwöhnprogramm
Geschenke - u.v.m.

TSV-Mitglieder erhalten im Wellcome gegen Vorlage dieses Gutscheins 10 % auf alle Anwendungen u. Behandlungen!

floristik & gartenbau

georg krämer

BLUMEN IN ALLER WELT · FLEUROP

heideck – tel.: 09177/225

Was man über Pflanzen wissen sollte – bei uns erfahren Sie es!!

Fachmännische Beratung,
eigene Kranz- und Blumenbinderei,
Hochzeitsfloristik

Im Trauerfall Bestattungsinstitut

Paul Mühleck

· Erd- und Feuerbestattungen

· Überführungen

· Erledigung sämtlicher Formalitäten

·Vorsorge · Hausbesuche

Der letzte Weg in guten Händen

Greding-Schutzendorf · Tel. 0 84 63 / 7 60

C-Junioren-Trikots von der Fahrschule Schuster & Feistner

(dm) Gerd Schuster (rechts) und Sven Feistner (2. von links) von der gleichnamigen Fahrschule lassen als noble Sponsoren gerne unsere Fußballabteilung an ihrem Erfolg in Heideck (Hauptstraße 25) teilhaben.
Weil sie viele unserer Jugendfußballer als Fahrschule ihres Vertrauens auf dem Weg zu „ihrem ersten Schein" bevorzugen, haben Gerd und Sven im Dezember 2009 als tolles Dankeschön nach den B-Junioren nun auch unsere Jungs von der C mit einem flotten kompletten Trikotsatz in unseren Vereinsfarben ausgerüstet. Das freut natürlich auch ihre Betreuer Sebastian Stengl (links) und Martin Dengler (2. von rechts) sehr.
Ihrem **Dank an die Fahrschule Schuster & Feistner** schließen sich auch die Verantwortlichen unserer Abteilung gerne an.

NISSAN

Service

AS Autohaus Stadlbauer

Honda-Vertragshändler und
Nissan-Vertragswerkstatt

Neu- und Gebrauchtwagen Verkauf
Honda-Leichtkrafträder bis 125 cm³
Finanzierung und Leasing
Wartung und Pflege
Wöchentliche TÜV-Abnahme
Reparatur aller Fabrikate
Unfallinstandsetzung
Haupt- und Abgasuntersuchung
Reifenservice
SB-Tankstelle
SB-Waschanlage

Unsere Öffnungszeiten
Montag - Freitag: 7.30 - 18.00 Uhr
Samstag: 8.00 - 14.00 Uhr

www.autohaus-stadlbauer.com

HONDA

HONDA

Autohaus Stadlbauer
Industriestraße 2
91180 Heideck
Telefon: (0 91 77) 12 20
Telefax: (0 91 77) 12 31

Erster Junioren-Hallencup des TSV Heideck
3 Turniere, 12 Vereine, 19 Mannschaften, 250 Akteure

Einen Fußballtag der besonderen Art veranstalteten die Betreuer der G- und F-Jugend des TSV Heideck am 20.2. in der Brombachhalle zu Pleinfeld. Erstmalig organisierte der TSV Heideck ein Jugendturnier in der Halle – und was für eines! Zwölf Vereine und 250 Kicker in 19 Mannschaften aus der Region nahmen teil und ein jeder Teilnehmer erhielt bei der Siegerehrung einen Preis mit Urkunde.

Der Tag startete mit einem sehr stark besetzten Turnier der F1-Jugend (sieben bis neun Jahre jung). Alles erfahrene Mannschaften, die schon beim offiziellen Hallencup des Bayerischen Fußball Verbands ihre Stärke unter Beweis gestellt hatten. In zwei Gruppen spielten der TSV 1860 Weißenburg, die TSG 08 Roth und SpVgg Roth, der TSV Eckersmühlen, TV Hilpoltstein, SV Pfaffenhofen und zwei Mannschaften des TSV Heideck den Sieger aus.

Nach den an diesem Tag „größten und ältesten" Spielern folgten die Stars von übermorgen. Die G-Jugend (unter sieben Jahre) spielte in einem Feld von sechs Mannschaften um den Sieg! Ein ganz besonderes Highlight

für Eltern, Betreuer und Spieler, da es kaum Turniere in dieser Alterklasse gibt. Die DJK Abenberg, der TV Eckersmühlen, der TSV Röttenbach, die DJK Rohr und die zwei Teams des TSV Heideck lieferten sich spannende und interessante Spiele. Aus den Gesprächen vieler zuschauender Eltern und Großeltern war zu erfahren, dass „mein Kleiner aus lauter Vorfreude die Nacht fast nicht geschlafen hatte“.

Den Abschluss des Turniertages bildete dann die F2-Jugend in einem starken Fünfer-Feld. Der TV Eckersmühlen, der TV Thalmässing, der SV Moosbach, der TSV Röttenbach und der TSV Heideck spielten und kämpften um jeden Ball.

Als gegen 18.00 Uhr der letzte Pfiff ertönte, waren sich alle einig: ein toller Turniertag, der wiederholt werden sollte.

Danke an alle, die aktiv an diesem tollen Tag mitgewirkt haben, an die regionalen Sponsoren und insbesondere an die Sparkasse Mittelfranken Süd, die das alles ermöglicht haben!

Die Sonne ist unsere Zukunft
Energie zum Nulltarif

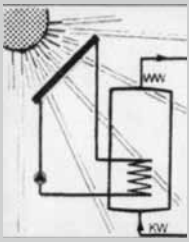

STS
Solar Technik Schrödel GmbH

Ihr Fachmann für Solartechnik

Johann Schrödel

Laffenau 2 - 91180 Heideck - Tel 09177 - 18 55 Fax - 1787
www.sts-solar.de - info@sts-solar.de

Unser Lieferprogramm:

Hochleistungs-Photovoltaic-Anlagen

Leistungsstarke Flachkollektoren f. Brauchwasser u. Übergangsheizung

Schwimmbadbeheizung mit Solarabsorber

Energiesparende Heizungsanlagen mit Pellets, Holz, Öl oder Gas

Wir haben die passende Lösung für Sie.

Sparkassen-Finanzgruppe
Schneller ans Ziel mit dem Sparkassen-Finanzkonzept.
Sicherheit, Altersvorsorge, Vermögen.
Sparkasse Mittelfranken-Süd
Schwabach · Roth · Weißenburg
Sie wollen Richtung Zukunft starten? Gemeinsam bestimmen wir zuerst mit dem Finanz-Check Ihre Position und legen dann mit dem Sparkassen-Finanzkonzept Ihren individuellen Kurs fest. So bringen wir Sie auf dem schnellsten Weg an Ihr Ziel. Mehr Informationen dazu erhalten Sie bei uns oder unter: www.sparkasse-mittelfranken-sued.de. Wenn´s um Geld geht - Sparkasse-Mittelfranken-Süd.

Sponsoring POWER SYSTEM

(dm) Wir danken der Firma WELL PLUS TRADE, Hamburg, www.wellplustrade.de für ihr großzügiges Sponsoring unserer Abteilung mit Aufwärmeshirts und Bandenwerbung. Ermöglicht hat das der 1.Vorsitzende des TSV Heideck, Meiko Hellfaier, als Mitarbeiter der international bekannten Firma.

Das Ernährungsprogramm der Firma passt bestens zu uns Fußballspielern. Wir werden optimal unterstützt um sportlichen Erfolg zu haben. Neben dem intensiven und gezielten Training ist die richtige und bedarfsgerechte Ernährung ein wesentlicher Bestandteil für unseren Erfolg.

HOLZ UND DESIGN G. A. WURM

Innenausbau und Objekteinrichtungen

Gaststätten · Praxen · Ladenbau · Banken

Liebenstadt Nr. 73 · 91180 Heideck · Tel. (0 91 77) 49 49-0 · Fax 49 49-30

BÄCKEREI KONDITOREI

Schmidt

Der Natur auf der Spur!

Heidecker Bauernbrot

... mit hauseigenem Natursauerteig

... nach original Bäcker Schmidt Rezeptur

... jährlich Gold prämiert

Deshalb: Die Garantie für den natürlich urgesunden Brotgenuß bei Ihrem Bäcker Schmidt

Unser Tip im Sommer:
Schmidt`s hausgemachtes **Eis**
ein echter Genuß!

Backen aus Leidenschaft!

Herzlichen Glückwunsch zur C-Lizenz

(dm) Der Wunsch der Abteilungsverantwortlichen neben A-Lizenz-Inhaber Jürgen Zwickel weitere Fach-Übungsleiter in den eigenen Reihen zu haben, hat sich nach unserem „C-Lizenz-Neuling" Norbert Reichel zum zweiten Mal erfüllt. ***Jürgen Prüßner*** hat bereits vor seinem Einstieg im Sommer 2009 als neuer Heidecker A-Junioren-Trainer zwei Ausbildungsabschnitte dezentral mit Erfolg auf eigene Kosten abgelegt. Die abschließende Prüfung für die C-Lizenz in der BFV-Sportschule Oberhaching hat der Gunzenhausener nun auch bestanden. Unseren herzlichen Glückwunsch, Jürgen!

Insgesamt zieht sich solch ein dezentraler Lehrgang (zurzeit bei den Sportfreunden Hofstetten) mit unserem Betreuer ***Jürgen Rohmer*** für Ausbildungsabschnitt I und II über mehrere Wochenenden hin. Die einwöchige Lizenz-Prüfung muss in der BFV-Sportschule abgelegt werden. Auch Jürgen Prüßner hat für den Kurs neben den Urlaubstagen viel Freizeit investieren müssen, darum bedanken wir uns auch bei seiner Familie sehr herzlich. Die C-Lizenz-Ausbildung ist die erste Stufe im Trainer-Lizenzsystem des DFB. Sie richtet sich an alle Trainer im Junioren- und Seniorenbereich, die leistungsorientiert arbeiten und vor allem das

Gaststätte „Lindwurmbräu"

Hauptstraße 18, 91180 Heideck, Tel. 09177/49120
www.heidecker-lindwurmbräu.de

Heidecker Lindwurmbräu

* Veschiedene Räumlichkeiten für 10 - 60 Personen, Biergarten bis 100 Gäste, Scheune bis 200 Gäste
* Lindwurmbiere in 1ltr. Bügelflaschen für zu Hause
* Sonn- und Feiertags ofenfrische Braten zum Mittag
* Kalte Platten und warme Gerichte für Privatfeiern
* Hauseigene Veranstaltungen u. Partys

Solider Holzbau und ehrliche Beratung vom Fachmann!
Wenden Sie sich an uns!

SCHWARZ
ZIMMEREI

Wir planen und führen für Sie aus

- **Dachstühle**
- **Dacheindeckungen**
- **Dachausbau**
- **Altbausanierung**
- **Balkone**
- **Wintergärten**
- **Carports**

Jürgen Schwarz
Schlossberg 45 a
91180 Heideck

Tel: 0 91 77 / 48 57 33
Fax: 0 91 77 / 48 57 34
Mobil: 01 60 / 77 06 59 3

www.zimmerei-schwarz.com

Ziel haben, den einzelnen Spieler und die Mannschaft fußballerisch voranzubringen. Für den Juniorenbereich betrifft das vor allem Mannschaften ab der Altersklasse D-Junioren. Ab dieser Altersstufe gilt es, das individuelle spielerische Leistungsvermögen aufzubauen, den jungen Spielern ein solides technisch-taktisches Fundament zu vermitteln und im Bereich Sozialverhalten und Erziehung hilfreich zur Seite zu stehen. Im Herrenbereich sind das alle leistungsorientierten Amateur-Mannschaften, die Spielerfolg und Leistungsfortschritt als vorrangiges Ziel haben.

Hunde- und Katzenfrisör
Groomersalon
„Schick und fein“

pflegt Hunde Groß und Klein
auch Katzen dürfen`s sein.

Monika Reinisch · Kreutherstr.7 · 91180 Heideck
Tel.09177/9358 · www.monisgroomersalon.de

Die neue Kollektion ist eingetroffen!

In unserem Fanartikel-Shop findet Ihr für große und kleine TSV-Fussballfans das passende Geschenk:

Caps,
Poloshirts,
T-Shirts,
Longsleeve,
Sweatshirt,
Kapuzenshirt...

Natürlich auch für Ladies!

Kontakt:
Detlef Mosberger,
Telefon 0173 / 420 92 75

Jahresbeiträge des TSV Heideck und seiner Fußballabteilung

Stand 2009

	TSV Heideck	Fußballabteilung
Erwachsene	60,00	31,00
Familie oder Ehepaar	90,00	
Studenten, Schüler über 18 J. und Wehrpflichtige	30,00	19,00
Kinder/Jugendliche bis 18 J.	19,00	19,00
2.Kind	16,00	
3.Kind	12,00	

Jugendfußballer des TSV Heideck im neuen Trainings-Outfit

(ml) Mit über 100 neuen Trainingsanzügen startet die TSV Jugend aus der Winterpause. Alle Betreuer, sowie die Jugendleiter Mario Löschmann und Franz Eigner bedanken sich bei allen Sponsoren und bei den Eltern, die das ermöglicht haben. Wir bedanken uns bei den Firmen aus Heideck und Umgebung:

Hans u. Rainer Herger GbR Dachgestaltung
Heizung - Sanitär - Solar Pfaller
Stadt - Apotheke
Elektroservice Heumann
Bonnfinanz Monika Ilk
Physio Fit H.u.M. Alt
Fußboden-Service Willi Schmidt
Regent Verlag Heimerl GMBH
Kfz Albert Schilpp aus Selingstadt
Massage Praxis Helmut Hoga aus Eckersmühlen
Schreinerei Betz aus Laibstadt

Danke

Unsere Bezirksligaaufsteiger bei der Sportlerehrung des Landkreises Roth

(dm) Über 600 Sportler und Mannschaften aus 28 Sportarten waren zur Ehrung des Landkreises am 8.Januar nach Roth eingeladen. In die Kategorie zur Wahl der „Mannschaft des Jahres (männlich)“ wurden wir von den Redaktionen unserer regionalen Zeitungen nominiert. Unser sportbegeisterter Landrat Herbert Eckstein verstand es, die Spannung im Laufe des Abends zu steigern. Abstimmen durften im Vorfeld nur die Sportlerinnen und Sportler, die zu der Veranstaltung eingeladen waren. Nachdem der 4. und 5.Platz (U20-Schachmannschaft SG Büchenbach/Roth und Tischtennis-Herren DJK Obermässing) verkündet worden waren, wussten wir, dass wir einen „Platz auf dem Stockerl“ erreicht hatten.

An den 1.Platz glaubte kaum einer, stand doch auch die Triathlon-Herrenmannschaft des übermächtigen Fusionsvereins TSG 08 Roth zur Wahl. Für sie stimmten 154 Wahlberechtigte. Dann war es knapp: zwei Stimmen mehr als wir hatten schließlich die Luftpistolenschützen der FSG Hilpoltstein und so konnten wir mit 62 Stimmen stolz auf den 3.Platz im Landkreis sein. Goldmedaillen und Ehrenurkunden des Landkreises für unsere Bezirksligaaufsteiger erinnern als weiteres Mosaiksteinchen an jenen denkwürdigen Sonntag im Mai 2009, wo am letzten Spieltag mit dem Sieg gegen Dittenheim der erstmalige Aufstieg in die Bezirksliga vor über 600 Zuschauern perfekt gemacht werden konnte.

FACH-SERVICE ⊕ TIEFST-PREISE

Preisgarantie: Woanders billiger? Geld zurück! Gilt 10 Tage nach Kauf eines Markenartikels bei uns.

Unsere Angebote auf über 1000 m²

seit über **50** Jahre

MotorLand Steib seit 50 Jahren
Erfahrung in Qualität und Service

Rasentraktoren
ab ***999,-***

Go-Cart
ab ***349,-***

Fahrräder
ab ***119,-***

Rasenmäher
ab ***49,-***

Preisgarantie:
Falls Sie einen Artikel, den Sie bei MotorLand Steib gekauft haben, innerhalb von 10 Tagen irgendwo anders preiswerter vorfinden, wird dieser Artikel zurückgenommen und der Kaufpreis erstattet. Was verkauft wird, wird selbstverständlich auch repariert.

Fahrradhelme
ab ***19,95***

Gemeinsam finden wir das **richtige Gerät!**

MOTOR LAND STEIB

Verkauf · Service · Ersatzteile

Schloßberger Str. 10 - Heideck - Tel. 09177/252

Aktuelle Tabelle der 1. Mannschaft Bezirksliga Mittelfranken Süd

Stand 12.04.2010

Rang	Verein	Spiele	S	U	N	Tore	Tordiff.	Punkte
1	DJK Schwabach	24	15	4	5	58 : 32	+26	49
2	SpVgg Ansbach II	24	15	4	5	53 : 28	+25	49
3	BSC Woffenbach	25	14	4	7	68 : 40	+28	46
4	TV Büchenbach	24	14	3	7	52 : 41	+11	45
5	TSV Dinkelsbühl	24	13	4	7	55 : 39	+16	43
6	FV Wendelstein	25	12	6	7	55 : 37	+18	42
7	SC Aufkirchen	24	13	2	9	57 : 49	+8	41
8	TSV Berching	24	10	9	5	50 : 38	+12	39
9	TSV 60 Weißenburg	24	12	2	10	49 : 39	+10	38
10	TSC Neuendettelsau	25	10	4	11	47 : 36	+11	34
11	TSV 2000 Rothenbg.	24	10	2	12	44 : 49	-5	32
12	FSV B. Windsheim	25	9	5	11	34 : 45	-11	32
13	**TSV Heideck**	**24**	**6**	**6**	**12**	**31 : 50**	**-19**	**24**
14	SC Groß'lohe	25	7	3	15	40 : 79	-39	24
15	FC Holzheim	25	6	1	18	31 : 65	-34	19
16	TV Hilpoltstein	25	4	5	16	35 : 58	-23	17
17	TSG 08 Roth II	25	4	4	17	29 : 63	-34	16

Unglückliche Verletzungen

(ht) Viele unserer TSV-Fußballer hatten in den letzten Jahren das Pech durch eine Verletzung am Fußballspielen gehindert zu sein. Dabei waren nicht alle Verletzungen auf einen sportlichen Zweikampf zurück zuführen. So manch kuriose Verletzung sorgte für Gesprächsstoff außerhalb der Banden. Aber auch prominente Spieler blieben diesen Kuriosum nicht verschont. Hier ein paar Beispiele:

Svein Grondalen FC Nottinghamshire - verpasste in den Siebzigerjahren ein Länderspiel, nachdem er beim Joggen im Wald mit einem Elch kollidiert war.

Alex Stepney Manchester United - der Torhüter renkte sich den Kiefer aus, als er seine Abwehr anschrie.

Oliver Reck FC Schalke 04 - zog sich eine äußerst hässliche Platzwunde zu, als er von einer herunterfallenden Seifenschale am Kopf getroffen wurde.

Stefan Kuntz 1. FC Kaiserslautern - dreifacher Bänderriss im Knöchel nach dem Ausstieg aus dem Mannschaftsbus.

Franz Michelberger FC Bayern München - ebenfalls am Bus gescheitert, holte sich eine Knieprellung, als er im Trainingslager in Israel beim Einsteigen von einem Kamel gegen die Stufen gedrückt wurde.

Santiago Cañizares FC Valencia - musste 2002 Spanies WM-Kader verlassen, nachdem er sich im Trainingslager beim Versuch, eine Rasierwasserflasche mit dem Fuß aufzufangen, an einer Scherbe sämtliche Sehnen im großen Zeh durchtrennt hatte.

Aktuelle Tabelle der 2. Mannschaft
A-Klasse Jura 3

Stand 12.04.2010

Rang	Verein	Spiele	S	U	N	Tore	Tordiff.	Punkte
1	TSG Ellingen	19	15	1	3	52 : 14	+38	46
2	TSV Rohr	19	13	3	3	58 : 24	+34	42
3	SV Alesheim	17	12	2	3	56 : 16	+40	38
4	TSV Mühlstetten	19	11	4	4	50 : 23	+27	37
5	TSV Mühlhof	18	11	2	5	43 : 28	+15	35
6	1.FC-VfL Pleinfeld	19	9	5	5	56 : 31	+25	32
7	FC Kalbensteinberg	19	8	3	8	36 : 41	-5	27
8	SG Ramsberg/St. Veit	19	7	4	8	37 : 38	-1	25
9	TV 48 Schwabach	18	7	1	10	31 : 43	-12	22
10	FC Frickenfelden	19	5	5	9	31 : 53	-22	20
11	**TSV Heideck II**	**19**	**3**	**5**	**11**	**20 : 36**	**-16**	**14**
12	1.FC Altenmuhr	19	4	2	13	25 : 58	-33	14
13	SV Abenberg	19	3	2	14	19 : 70	-51	11
14	1.FC Berolzheim/Meinheim	19	2	3	14	19 : 58	-39	9

Unsere Abteilungen

Abteilungsleiter:
Detlef Mosberger
Fichtenmühler Straße 28
91180 Heideck
Telefon 0173 / 420 92 75

Jugendleiter:
Mario Löschmann
Am Herrenweiher 9
91180 Heideck
Telefon 09177 / 485500

Kassenwart:
Wolfgang Stauber
Buchenstraße 8
91180 Heideck
Telefon 09177 / 14 15

Trainer Senioren:
Dienstag und Freitag
19.00 - 21.00 Uhr
Jürgen Zwickel
Telefon 09177 / 13 38
Mobil 0172 / 814 70 27

Training AH:
Mittwoch
19.30 Uhr - 21.00 Uhr
Riccardo Kupsch
09177 / 489 94

Training A-Jugend:
Montag und Donnerstag
19.00 - 21.00 Uhr
Jürgen Prüssner
09831/4298

Training B-Jugend:
Montag 19.00 - 21.00 Uhr
und Freitag 17.30 - 19.00 Uhr
Andreas Dittl
09177 / 14 54

Training C-Jugend:
Martin Dengler
0160 / 98368986
Dienstag und Freitag
17.30 - 19.00 Uhr

Training D-Jugend:
Dienstag und Donnerstag
17.30 - 19.00 Uhr
D1: Jürgen Rohmer
09177 / 48 70 48
D2: Robert Hofmeier
09177 / 90716

Training E-Jugend:
Mittwoch 17.30 - 19.00 Uhr
E1: Riccardo Kupsch 09177 / 48994
E2: Georg Wohlmuth 09177 / 90878
E3: Norbert Reichel 09177 / 485870

Training F-Jugend:
Mittwoch, 17.30 - 19.00 Uhr
F1: Armin Stafflinger 09177/1800
F2: Harry Schwarz 09177 / 485727
F3: Willy Haußner 09177 / 90609

Training G-Jugend:
Freitag 17.00 - 18.00 Uhr
Mark Koszorus
09177 / 484500

Impressum des **TSV*Kibitz***

Herausgeber:
TSV Heideck Fußballabteilung
Entwurf und Satz:
Heidi Thaler, Heideck
Telefon 0170 / 4061108
heidithaler@web.de

Druck: Regent Verlag
Heimerl GmbH, Heideck
Verantwortlich für den
redaktionellen Teil:
Der jeweilige Verfasser
des Artikels

pfaller

HEIZUNG SANITÄR

Service
rund ums
Haus!

Regenwassernutzung
Regenerative Umwelttechnik
Biomasse
Solar

Am Höfener Weiher 10
91180 Heideck
Tel. 09177/4900-0
Fax 09177/490049

de Baay

www.tsv-heideck-fussball.de